Shanghai, Friday, April 2, 1920. No. 16,922.
THE SHUN PAO, CHINESE DAILY NEWS
Published every Morning and Sunday. Established 1872.

申報

中華民國九年
西曆一千九百二十年
四月二號 星期五
舊曆庚申二月十四日
今天四張售大洋三分
第一萬六千九百二十二號

本館開設上海英租界山東路漢口路轉角第二十四號總理及編輯室電話一五七六號營業部電話九十五號公用日夜電話一五二七號

本館定報價目 中國境內逐日寄每月洋一元三個月起碼三個月洋三元每六個月洋六元全年洋十二元每月另加郵費洋一角歐美各國全年洋二十五元二角半年洋十二元六角每月另加增刊郵費洋二角報資先惠郵票不收

本館廣告刊例 頭等登於評前及第一張中縫以二行起碼……

本館始自同治十一年即西曆一八七二年
中華郵政特准掛號認爲新聞紙類

大中華紡織有限公司截止收股廣告

本公司餘股規元四萬二千一百五十兩現已收足特此通告 乙A 1678

上海各路商界總聯合會通告

公共租界市民權問題刻接交署來函及各報載工部局已容納我人主張在本屆納稅西人會議提出議案外人方面既有此好意之表示所有各路商店應繳之夏季捐自應一律照付至修改洋涇浜章程本會仍舊進行特此通告 乙A 1635

公益瓶廠特開參觀會廣告

敬啓者敝公司爲吾國首先創辦之製瓶廠在虹口梧州路專造大小玻璃瓶罐理化試驗用具及各式家用器皿等出品精良成效卓著已歷七年擴充股本五萬元復在閘北湖州會館北首中興路購置基地建築第二廠去屋落成數月業已開工茲定於四月四日即舊曆二月十六日下午一時特開參觀大會恭請各界諸君惠臨指教不勝榮幸（參觀時刻是日下午一時起至五時止敬備茶點） 上海公益瓶廠有限公司謹啓 A 567

機器待售

今有新式及經用過之紡紗機織布機各種機器以及機器零件等價出售惠顧者請移玉至江西路八號懸華洋行內面議可也 A 1131

江灣賽馬兩天

陽歷四月三號五號即陰歷二月十五日十七日下午一點鐘起賽備有專車上午十一點五十分下午十二點廿五分特此布告 萬國體育會啓 乙A 1582

全昌金鋼鑽公道批發

本號自運金鋼鑽已歷三十年矣貨真價實老少無欺信用昭著銷行日廣茲又續到色白光亮巧別大小金鋼鑽戒鐲嵌手局喜慶禮物精製中外金銀首飾眼鏡等類一應齊備價廉物美真不二價如承賜顧請降上海新世界南首安康里口分設蘇州閶門外馬路全昌號啓 乙A 1490

恒大紗廠股份有限公司名集創立會通告

本公司頭批機器業已到申茲定於陽歷五月二日（即陰歷三月十四日）下午時假上海南市中華路南段救火聯合會開創立會請諸君於陰歷二月十七日起至三月初七日止請持交欵收據至上海自來水橋南首三和里北衖西首第一家本籌備處領取入場券爲荷 恒大紗廠籌備處謹啓 乙A 1391

南洋兄弟烟草公司招股處緊要佈告

敬啓者本公司改組招股業於九年一月十號截止嗣因期滿後尚有少數未繳股欵經依照公司條例通函催告限於三月五號以前照數補繳現限已滿查有零戶一千餘股仍未繳到本應即行查照公司條例辦理茲爲維持認股人權利起見再事通融限於四月二十號以前仍許補繳如再逾限即依照公司條例第一百九條辦理不再通融幸勿自誤爲荷 乙A 1684

掘港華豐墾植公司常會通告

本公司今屆常會奉董事會議決擇於陽曆五月二號（即夏曆三月十四日）下午二句鐘假座上海英租界中旺衖錢江會館開股東常會併籌議分地手續頗繁事關重要屆時務請與股諸君隨帶股票會同協商或有因事不能赴會者請備函委託代表與會以資接洽 甲A 1125

大英自來火行招買柏油

大英自來火行董事茲欲招人投標收買并搬取本行自來火廠所出之多餘柏油自西歷一千九百二十年六月一日爲始以二年爲限一切詳細情形可向本行總工程師詢問凡欲投標者應將標函封固上面註明『柏油投標函件』字樣於西歷四月十九日以前送交西藏路五號本公司寫字間由本行董事選擇并不以投價最高者爲限 大英自來火行總工程師特白 一千九百二十年三月二十九日 甲A 375

上海南市永昌祥成記參號廣告

本號開設中華路敦厚里已歷有年發售參燕各貨今於庚申孟春重行組織擴充營業特加成記以資區別所有未改組以前往來糾葛各節應由經手自理與成記無涉特此廣告 乙A 1683

應福章特別啟事

鄙人向在外虹口元芳路設有福昌漆作敝友董測來君現有高就自四月一號起已與本漆作脫離關係嗣後董君在外如有銀錢往來貨物買賣等情概與董君自理與本漆作無涉特此聲明

招請屋內裝璜繪圖樣人員

茲有大商行欲聘請熟悉建築洋房內裝璜器具等繪圖樣員一名須富有圖樣經驗爲合格有意斯職者請將前在何處供職幾年及需薪俸若干用函投入新聞報四十三號信箱可也 甲A 1133

上海公共租界會審公廨公告

案據朱斯黹律師代表賀垍根控謝培浩一案該被告先期脫逃無從傳訊爲此依法公告限於三星期內仰該被告自行投案候訊倘再逾期違限本公廨即准予原告律師之聲請當庭缺席判決按照執行特諭 民國九年四月一號

上海東亞銀行開幕誌謝

敝行於四月一日正式開幕猥承各界諸君辱臨致賀並蒙餽錫多珍不勝榮幸之至謹登報鳴謝 總司理李子方謹啓 乙A 1686

上海東亞銀行廣告

本行收足資本二百萬盈餘公積二十萬總行設在香港茲設分行於上海黃浦灘三十號專營商業銀行一切業務辦事迅捷手續簡單如蒙惠顧無任歡迎 經理室電話一千三百四十號 營業室電話一千四百八十五號 總司理李子方 副司理鄭魯成同啓

美商上海花旗合群保險公司露佈

本公司向設在美國經百有餘年備足資本美金五千萬元專做水火各種保險營業信用卓著發達異常素爲衆所欽仰近因推廣遠東保險業務起見特委全權代表赫格士士泰二君來華先於上海組織駐華總公司再行擴設各埠以資普遍並委託上海美豐銀行擔任一切凡蒙賜顧無不歡迎優待保費格外克己以答雅意本公司並與美國最著名二十大家聯組保險公會共計基金四萬萬圓本公司所出之保單皆得此四萬萬元之保護資本之雄厚賠欵之迅速更無與埒敵如蒙惠顧即請移玉至南京路十五號美豐銀行樓上本總公司面洽可也特此告白 電話中央一千〇四十八號 駐華西總理士泰 華總理劉文蔚 協理倪建侯 呂榮焜謹啓

蘇州鐵路飯店增設房間廣告

本店自開幕迄今西餐之精美房間之雅潔久邀各界贊許遐邇馳名獨房間無多往往致旅客興向隅之思本店亦深以爲歉爲特擴充建築添設新式房間業已落成其陳設之精美床帳清潔自不待言並於屋外佈置亭子假山滿植花草使主顧一到本店突生別有一天如入桃源之興趣也特聘名廚備有華膳西餐隨客之便並有西式遊船便客僱用倘蒙光顧尤竭歡迎此佈 甲A 1133

中國廣濟醫院定於夏歷二月十六日開幕

本院延請中西名醫顏伯卿陳家恩華永祺胡作屏繆杏春張炳輝顏玉書繆際雲諸君診視一切內外病症中西兼備引種牛痘並備有頭二三等男女病房門診普通送診給藥業於正月廿八日開診現定夏歷二月十六日下午二時開幕謹備茶點務請各界屆時惠臨參觀無任歡迎 北京路倫雞橋東五百三十一號廣濟醫院謹啓 乙A 1588

胡甸蓀啓事

舍弟文甫新甫供職在外對於先嚴遺下各項商業事務向由甸蓀八人負責誠恐外間未明除由舍弟文甫新甫登報外特再聲明此啓 乙A 1440

捲烟同業公會緊要聲明

近日市上發現匿名傳單一紙內載對付烟兌捐條件敝會並未與聞恐同業誤會特此聲明敝會對於此事自有和平妥善方法如發通告均有具名以後務請諸同業注意爲荷 甲A 1084

招請縮寫打字員

茲有英國大商行欲聘請英文縮寫兼打字員一位往外埠供職須富有縮寫及打字經驗爲合格有意斯職者請將履歷及需薪水若干用英文投函申報館第二一號信箱可也 A 317

上海裕興昌五金號開幕

本號開設虹口天潼路一百廿七號一百念八號洋式門面專做各國五金羅貨油漆帆布繩索錨鍊以及礦廠材料輪船供具一切零件等物俱備如蒙貴客惠顧無任歡迎 擇於二月十三日開張 經理吳漁虹謹啟 甲A 1063

上海精煉公司緊要聲明

本公司承各寶號惠顧整理綢貨及煉華絲葛生貨應有無機頭并且不蓋圖章敝處檢視後退回甚有不肯承認誣敝處剪下大壞營業名譽遇事忙之際無暇兼顧今於登報日起再有前項發生敝處概不負責請各寶號原諒乃荷 乙A 1306

新南墾植公司加股啟事

敬啓者本公司催收二期股欵前經發函并登報通告諒邀公鑒茲以新學創立會聲明情形經衆議決加股二十萬圓備購地之用限期一月儘老股認交逾期不足額公司經董事會議定公司准四月初一日發給股票凡未給股票以前繳股者照章由公司貼息八釐已給股票因補後繳股者無論老股新股倒貼公司息八釐按日計算爲此奉佈敬希我股東諸君查照前項加股辦法如期認繳願繳認者請盡陰歷二月內函知上海通海實業公司或有通墾事務所報明認數逾期不認即歸公司另收除通告外謹佈敬希公鑒 總理張謇謹啓 乙A 1443

訃

不孝陽及明侍奉無狀痛遭先考府君諱鼎焱號秋荃慟於民國九年三月二十三日寅時疾終滬寓正寢享壽五十有三歲不孝等親視含殮遵禮成服茲定於四月二十四日即庚申三月初六日在滬寓設奠四月二十八日即庚申三月初十日在錫設奠除另發訃告外恐有未週哀此訃聞

孤哀子高陽明謹啟 繼慈命稱哀 乙A 1403

香烟 品海

烟絲柔潤為其香味極佳之明証且味道溫和可口無怪人人均讚美之也

此真正價廉物美之香烟

駐華英美烟公司總理 有限英國公司

旅美觀察談出版廣告

旅美觀察談乃王君一之所著首經本報揭登自由談欄深爲讀者所稱道茲更從事增改裝訂書共計十萬餘字成二百八十頁分為上下兩冊訂成一部內有美國風景十四幅又鋼版照片八面文字五十八版係清面封面林紙印成本書刷色精良每部潔白漪紋紙定價大洋八角外埠加郵費掛號另加角各鄉如欲發折現碼須用現欵此佈

申報館出版啓

商務印書館附設

函授學社英文科

特別通告

本社定章 每年於各級畢業學員之中 擇其成績最優者三名 獎以現銀 第一名五十元 第二名三十元 第三名二十元 共計現銀四百元 照章學員之欲得此項獎金者 須於每年三月三十一號以前 將本社批回之全級課卷 寄交本社 茲因雲貴各省 道途遙遠 郵件往往不能如期送達 故本屆收卷期限 特展至六月底截止 凡民國八年及民國八年分以前 在本社畢業諸君 除上屆已將課卷寄來閱過者外 務請於陽歷六月三十號以前 將全級課卷檢齊．寄至本社 當即登報宣布 本社評定甲乙後 畢業諸君慎勿失此大好機會也

再本社學員 並不限額 有志英文者如願報名入社可函致「上海寶山路商務印書館函授學社英文科」當即將本社章程及志願書寄奉也

商務印書館新出

近世美學

一冊八角

全書共分上下二編計凡六章上編溯述美學之歷史下編歷敘近代美學諸家之主義誠爲精意之巨作譯筆亦盡達雅之能事

北京浙江公會

影印越縵堂日記

發售特別預約

陽曆本月底截止預約請速

頁數 四千九百餘頁 分訂五十一本
定價 五十元
預約價 三十元 先收廿元 續繳十元
郵費 國內八角

特別聲明 如預約不滿三百部即不開印 照章憑劵還款

發售預約處 商務印書館

中華書局

中英文週報

一年紀念大加改良 發行增刊號

本報發行以來業已一年 備受英文研究者之歡迎 茲特再加改良 其原有之特色及改良之處如左

一週間之時報 本係彙集各英文日報記載 將難字難句加以解釋 可當閱無數日報 現更加譯文並解釋文法添加音符

學生之友 本分初級高級兩種 助學生研習會話文法繙譯等 有一年程度之學生即可獲益 現更加女學生之友一欄 以便女生研習 即男生亦可藉知婦女之知識及交際

英漢譯叢 本係注重英漢互譯 現更加應用文件及文件格式 以免嘗通學生讀書數年 尚不了解應用文件之弊

此外各類 除照舊外 新增 男女學生衛生、教育遊戲、學校新聞通訊、徵文、等欄 滬(43)

紀念增刊號

本期有名人著作多篇 深淺均有 凡一百五十頁 內有彩圖及新式圖畫多幅 零售定價四角 凡在民國九年四月至六月定購全年者 一律奉送不加分文（第廿一期起任從何期至何期凡五十二期作一全年）

徵文

再本報爲讀者交換智識起見 特取「公開主義」歡迎投稿 範圍如左
一、研究英文之心得
一、有興味之故事
一、科學或新思想
一、譯文
文以簡明淺顯爲主 來稿刊登者酌贈閱本報

新青年

七卷四號 人口問題號 出版

目次

人口問題，社會問題的鎖鑰……顧孟餘
貧窮與人口問題……陶孟和
馬爾塞斯人口論與中國人口問題……陳獨秀
人口論底學說變遷……T S
計算人口的數學……馬寅初
羅素與人口問題……張崧年
數要多好……嚴智鍾
論人口質加增於生活資料以上的恒常傾向……彭一湖
書籍批評——中國人口論……顧孟餘
一個青年的夢……魯迅
杜威講演錄……孫伏園

定價 每月一冊二角 半年一元 全年二元 郵費 每冊國內分半 日本一分 其他六分

上海棋盤街 群益書社印行

山東問題出版預告

山東問題一書乃魯省公署外交秘書徐壽城先生所著也 先生學貫中西 久游歐美 具世界之眼光 得外交之真諦 去秋來魯 襄外交事宜 雖事處繁劇 而措置裕如 其對於魯案本其主張著爲論說 所有吾國應及國中一般對於國際聯盟之種種懷疑 並拒絕交涉後種種危險之過慮 皆一一依據事實法理解釋 使讀者洞明透激 知所以直接交涉提交國際聯盟會議之理由 至於吾國目下應行種種之籌備 亦皆詳細策畫 以便採行 是誠救國之良劑也 爰請付梓 以期廣及 幸愛國君子速購讀焉 現正提印 約四月中可以出版 定價每冊洋二角 外埠郵費另加 批發從廉 特此布告 山東外交協會啓

經售處 上海申報館 時事新報館 中華新報館 民國日報館 愛國日報館 北京晨報館 濟南山東商務日報館及各埠大書局 戊A

中華職業教育社出版

教育與職業 第十七期 職業心理號

代售處 江蘇省教育會 亞東圖書館

上海久大精鹽公司經理處招商承銷啓

本公司仿照西法提製精鹽 會奉鹽務署特許 農商部註冊 廣義行銷各通商口岸 今在上海設立總發行所 說明精鹽比較普通食鹽種種精美 另登報章 凡蓋精 無苦滷而其味鮮潔 市鹽有滷耗而分兩不足 至於質之粗細色之黑白 更不待言也 精鹽自塘沽出廠運至上海 先經照章繳足課稅 報明松江鹽運副使驗照 過磅不再重征 凡各商店均可自由承銷 數量價目另有定章 如願承銷者請先至上海老垃圾橋北堍延吉里三百四十九號門牌總發行所掛號 按章訂定 有應得優先權利 此啓 本公司啓 戊A1296

農商部 財政部 批准

謝霖會計師事務所廣告

本所承辦事務如下 一檢查帳目並出證明書 二清算賬目並製報告表 三規定會計章程及賬簿組織 四編製統計報告 五答復關於會計之諮詢 有以上列各事委託代辦者請函臨本所接洽或先通信商辦爲盼

事務所設北京前王公廠西口外知義伯大院 電話西局一千七百六十八號 戊A363

上海英大馬路 裕記

大源祥洋貨抄莊擇於二月十一日開幕

滬甯滬杭鐵路

協豐運輸公司啓事

謹啓者敝公司開辦於滬甯鐵路通車之時迄今已歷多年所承委運各埠貨物誠信週妥久蒙各商所稱許 茲爲力求整頓迅速運輸起見 敝公司故將滬站於陰歷二月初一日改由孫君海旭駐滬經理 嗣後如蒙委運貨物請逕與北浙江路甯康里內敝公司接洽 自當力謀迅速週妥以副盛意焉

滬甯鐵路協豐運輸公司謹啓 上海北浙江路甯康里三百五十三號 電話北一千〇十七號 乙A1393

上海老北門

大利元 又第三期河南中三期副劵 四五彩双喜誌

第三期河南副劵二月十一開彩 四獎一萬八千九百卅六號 五獎第四千五百六十四號 均由敝號門莊分條售出 容貴明得主再行聲明 小號中大獎足見財臨旺地 諸君發財盡早乎來 外埠函購原班回件 郵票九七計洋 此啓 大利元啓 戊A26

上海老北門

有利源 又第三期河南中三期副劵 二彩誌喜

第三期河南副劵二月十一日開出二彩 第二萬九千八百五十八號 由本號門莊分條售出 得主台銜容收齊再登 小號聲明彩票均由本號販發 欲購大彩常臨 特此誌喜 戊A1421

河南救濟總局捷報第三期副劵大獎

頭獎第二萬九千七百九十一號杭州和記承銷
二獎第二萬九千八百五十八號本埠有利源承銷
三獎第一萬七千一百十四號紹興晉昌承銷
三獎第四千六百十四號靖江勇義社承銷
四獎第一萬八千九百卅六號本埠大利元承銷
四獎第二萬四千八百七十四號本埠富利承銷
五獎第二萬零六百九十號漢口分局承銷
五獎第四千五百六十四號本埠大利元承銷
五獎第二萬三千九百七十四號本埠善中承銷
戊A1416

上海華豐銀行廣告

本行專營各種儲蓄滙兌押貼現國外滙兌一切信託業務 行址設於南京路三十八號 如蒙惠顧 格外克己 以副雅意 營業時間上午八時半起下午五時止 星期日上午十二時止

董事長 樓映齋
董事 胡藻青 汪芸青 張樹屏 金焜甫 陶華珊 吳位西
監察 席嘉蓀 秦鄂芳
總經理 許承之 副經理 范少珊 謹啓
電報掛號二一四一 電話中三六二八 戊A1429

上海大陸銀行分行廣告

本銀行暫設在北京路慶順里五十五號先行營業 一俟行屋佈置完備再行正式開業 特此廣告 電話中央一九六六 電報掛號六〇六〇

經理 葉扶霄 副理 石補成 同啓

總行在天津法界六號路 分行北京西交民巷 其他各大商埠均有特約代理機關 乙A1198

交通銀行廣告

本行現由南京分行添發南京地名鈔票 無錫分行添發無錫地名鈔票 揚州分行添設揚州地名鈔票 在江蘇浙江兩省各敝分行兌換 均與原發行之上海江蘇浦口浙江等票一律照兌 不取絲毫貼水 特此廣告 A

南京浦口交通銀行廣告

本行向發浦口字樣鈔券流通已久信用昭著爲各界所周知 茲於本月分起添發南京字樣鈔券 計分十元五元一元三種 與浦口字樣鈔券一律行用 凡在江蘇省內上海蘇州常熟無錫常州鎮江揚州南通清江浦徐州及浙江省內杭州等處 本行各分行一體照兌不取絲毫貼水 特此廣告 戊A1422

中華懋業銀行廣告

本銀行係中美合資辦理 額定資本美金一千萬元 奉財政部幣制局特准立案 並特准發行兌換券 專營國內外滙兌 承辦長期短期借款 收儲各項定期活期存款 貼換期票 經收中外各種票據 交易各種債券證券 買賣貨幣金銀及外國紙幣 凡銀行應辦之業務 本行無不備具 且本行與美國各埠銀行互相聯絡 倘有委託事件 尤易接洽 辦理現於本年二月六日開幕 關於營業事項 謹當格外克己 手續力求敏捷 以副惠顧諸君雅意 特此廣告

總行北京西河沿第一百九十八號門牌 電話南局第三千一百二十六號 經理室電話第二百四十六號

總理錢浩訓 美協理[illegible] 華協理徐恩元 經理胡慶培 乙A933

上海四明商業儲蓄銀行廣告

本銀行開設以來歷有年所 總行設在上海甯波路 並設分行於甯波溫州漢口等處 其他各大埠均有委託代理機關 專營滙兌押款 各項存款 儲蓄存款 以及貼現等一切銀行業務 無不手續簡捷 誠信優待 有特別存款 隨時面議 如蒙惠顧 無任歡迎 其 戊A964

通惠實業公司發息廣告

啓者本公司准四月一號起發給第五屆股息 并爲便利股東起見 就近託中孚銀行代付 在滬各股東屆期請持股票息單到甯波路中孚銀行取驗明領 取此啓

上海永亨銀行發息廣告

本行第二期紅利經董事會議決照章於四月一日起發給 務乞有股諸君屆時持息單向本行領取爲荷 除分別函咨外 特再佈告此啟 戊A1423

江蘇銀行廣告

四月二號三號及五號爲西國節令 各銀行均停辦公事 本總行亦循例照停 此佈 戊A1432

上海履祖於則陞座廣告

竊維吾業皆傳齊臣孫臏爲履業之祖 而不知時至戰國 履已早行於世矣 蓋冕旒衣裳 實係黃帝軒轅氏所造 當時既作衣冠 則履屝三種 豈有不做造哉 吾嘗考之史冊 皮製者爲履 麻製者爲屝 草製者爲屝 均自黃帝臣於則公所創造也 降及後世做履形而作靴者 實係趙武靈王也 此二公者實有惠於吾業 理宜馨香俎豆 惟孫臏於吾業之故也 惟望急宜更正 亦足增吾業之光輝 現既公所落成開賀 請各寶號在城隍廟凝輝閣會集 各宜衣冠整齊 迎送履祖進新公所 務望早降拈香 勿延爲幸

一界絕無關係之人豈可纂 哉今吾業在通都大邑之中 口傳孫臏爲履祖延至四千餘年 大抵以訛傳訛

擇本月十五日恭迓履祖於則陞座 良辰是日准十點鐘 乙A1390

上海中國股票公司附設儲蓄處

專做押款 有上海中國銀行發現息元年六厘內國公債票出售

本公司集合鉅資買賣各種股票 內國公債票 北京中交鈔票 押款利息公道 經理儲蓄定期活期存款 請至上海三馬路石路口曲江里本公司接洽 函件即復 電話二九三六 電報掛號六六五一 分公司設在杭州 堵兒頭 買賣一律現兌 經理屯溪滙款 戊A567

上海電報局廣告

啓者四川省大竹江西省貴溪於二月十九日及廿五日開局收報 此佈 A已

法商龍東洋行啓事

啓者敝行現聘凌守一君爲華總經理 於陰歷庚申二月十三日即陽歷四月一號正式任事 凡一切進口各貨如香水香皂及一切化粧品 洋酒藥料 均照常營業 凡本外埠客商欲向本公司定購貨物者請向地址上海四川路十八號 賬房電話中央三千二百十六號 凌君接洽可也 乙1357

始創老大房聲明廣告

本號開設上海英大馬路盆湯弄西首邵萬生號隔壁 精製茶食蜜餞糖果 貨置鮮潔 加工研究 不嫌屑繁 故色香味兼全 久已膾炙人口 已歷二十餘年 只此一家 並無分店 在外一切早年會經登報聲明 已蒙軍政學商閤閣各界所認識 本可毋庸再贅 無如近來本埠發見老大房牌號已有數起 又恐各行號貨物銀錢來往誤會 特此再登申新二報露白 戊A1388

上海照相製版公會啓事

本會自去年八月成立以來 對於會務積極進行 不遺餘力 今因欲圖吾業及同人之發展起見 特於會中添設介紹一部 以便普及而謀出版界之進步 故凡本外埠各界有志經營此業而以缺乏技師爲苦不能進行者 一經通知本會 介紹部謹當妥爲延聘 辦法聯絡同業友誼 會所設白克路登賢里內榮慎里四百五十七號半 1中A056

天韻樓香國選舉大會事務所啓事

本公司此次舉行香國選舉 被選者除由本公司特贈貴重物品 刊明傳單宣佈外 茲有各大公司廠號加贈各種出品以助盛會 及如有再欲加入贈品者 務請於陰曆二月二十日前 每日下午三時後先行親臨永安公司天韻樓香國選舉大會事務所接洽可也 以便同時陳列 任人參觀 逾期概不代收 特此奉布 A

杭州新開大經綢緞局謹啓

本局在省城薦橋路轉角建造三層樓洋房 自造本機紗羅綢緞 最新鐵機紗葛絲搭 並搜羅全國絲織及蘇湘名繡等貨 今因屋未告成 而各處顧客紛紛函詢 故在薦橋浙鹽公所內於陰歷二月念四日先行交易 定價從廉 以副惠顧諸君之雅意 零躉批發 尤爲克己 一俟新屋竣工 加辦各口皮貨 歐美呢絨 泰西異樣電光閃織 各品男女裝飾物類 花樣繁多 不及細載 容再擇吉正式開幕 先此露佈 電話一三〇號 1497

振華油漆有限公司擴張營業遷移發行所通告

本公司抱振興國產挽回利權起見 會於前年創設公司 建築廠屋 以機製仿造各色國貨油漆上白鉛粉 出品以來 頗受各界歡迎樂購 故本公司現又力求進步 添設生漆部 自運甘肅陝西各省名漆 如盤路退光 龍罷金漆 剔選道地 加工監製 色澤鮮明 以及川廣金磁顏料 一應俱全 惟營業日趨振興 所有東百老滙路永成里原處發行部不敷佈置 經本公司擇定外虹口天潼路（又名頭壩）沿馬路一百零六號門牌寬暢房屋一所 設立總發行所 以資發展而廣營業 一切裝飾均佈置妥貼 即日起已開始經營 深恐各界惠顧諸君及往來各號未及周知 特此露佈 嗣後各處函件與賜顧諸君務請移駕新址接洽爲要

上白鉛粉（每箱一百斤）售洋十六元 變漆牌（重量同）售洋二元二角 飛虎牌（每筒廿八磅）售洋三元 乙A5541

崑山縣北三鄉工賑募捐處誌謝

蘇州旅滬同鄉會諸大善士捐 陳劍剛君經募 撥洋一千元 拜領之下感謝莫名 除製奉收據並將捐欵解往災區外 特再登報鳴謝以昭徵信而揚仁風 崑山工賑募捐處敬啓 戊A1414

河南義賑會敬謝善士啓

敬啓者頃承虞天叙堂捐洋五十元 隱名氏捐洋九元六角 楊叔英君捐洋一百元 袁敦君捐洋二十元 除製奉收據外 合亟登報以揚盛德 並祈諸善長踴躍捐輸 以救垂斃災民 不勝盼禱之至 朱葆三 徐乾麟 王一亭 宋漢章 敬雲亭 同啓 戊A1434

湖北義賑會敬謝江南運記大善士捐助鄂災春賑洋壹千元

頃由本埠老北門內新獅子街合昌雜糧號代南京慈善君送來江南運記大善士慨捐鄂災春振洋一千元 拜領之下感謝無既 除製奉收據並將欵交順裕號彙滙災區散放外 合亟登報鳴謝 以揚仁風而誌盛德 沈敦和 朱葆三 勞敬修 謹啓 戊A1410

河南副券第四期准二月十四日發行

湖南水災籌賑有獎正券

陰歷二月廿八日在利濟局舊址當衆開獎

綏遠工振第二期有獎副券

二月廿日開獎

綏遠工賑第二期有獎正券二月十一日發行三月初九日開獎

A乙1395

歸利達公司收慈善正券頭獎誌喜

第十六期慈善正券六千二百八十七號由本公司售出得主台衙候收齊紅券再行登報本公司自充任各券局分銷以來連中慈善浙江頭獎四次之多每逢大獎見電立即兌現毫無折扣信用早著各埠向敝公司批發均格外克己信購原班回件特此申告 南昌利達公司申莊啓 甲A1126

財政部通告

查本部押存信成銀行轉求唐敬安蘇路優先股票六紙計七五四二號一紙五百股二千五百元又二二零九號至二二一三號共五紙每紙一百股共二千五百元均未附有息單會於上年四五月間兩次登報請持息單向大清銀行駐滬清理員接洽逾期不到原息單即爲無效迄今十月未見送到特再登報聲明務望原戶唐敬安將此項息單儘限本年陽歷五月底爲止持向上海大清銀行駐滬清理員接洽辦理如果逾限仍未送到即由本部逕向蘇路清算處照章換取登券不再展限所有前項原息單事後查出作爲廢紙特此通告 乙A1371

財政部換發五年公債新票通告

爲通告事查五年內國公債應換新票業經本部發交中國交通各銀行暨各省財政廳備換茲定於三月三十一日起開始換發凡持有五年公債票除第一次中籤債票一律償還本銀外其未中籤債票務於支取該項公債第八期利息時連同原債票一併向各經理付息機關換領新票以憑支取本息除將換票辦法另行公佈外特此通告 乙A1413

財政部五年公債第一次還本通告

爲通告事查五年內國公債第一次還本抽籤業於本年二月一日舉行所有中籤號碼係第零一第一七第二四第二六第三三第三九第四二第四五第五七第六四第六八第七一第八三第八四第九五第零零號凡持有五年內國公債票無論千元百元十元五元其票面號碼末兩位數目與前列第零一第一七等號碼相同者均爲中籤債票統計第一次中籤債票合銀圓一百二十四萬二千四百一十元茲定於三月三十一日起開始還本無論何地一律支付現洋恐未週知特此通告 乙A1414

財政部五年公債第八次付息通告

爲通告事查本年三月三十一日爲五年公債第八號息票開始付息之期所有付息機關及支取息銀辦法均照歷屆成案辦理除通行各經理機關一體遵照外特此通告再所付息銀無論何地一律支付現洋合併聲明 乙A1412

上海公共會審公廨

爲已故舒高第遺產事案據舒氏家族稟稱舒高第於一九一九年五月十四日身故按律舒厚仁（舒高第長子）爲已故舒高第之遺產繼續人請求給諭接管該遺產等情茲特登報通告凡欲反對舒厚仁接管遺產之權務須於十四日內到廨聲明理由如屆期不到本廨即准具稟人之請給諭管業此諭 中華民國九年三月十七日諭 乙A1212

上海公共租界會審公堂諭

案據許理律師代表南京路春申樓菜館主方如松聲稱該館因營業虧折積欠房租已經被封拍賣抵償在案惟對外該欠各債務頗巨無力歸償祇可請求准予破產結束債務等因爲此特登申新二報各十四天如有各債權知悉方如松有財產務於期內具稟公堂核奪切切勿誤此諭 民國九年三月廿四日 乙A

改造

改造這兩個字近來最是流行因爲社會不好必須要急於改造那是熱心改良社會家說的社會譬如一所房屋房屋漏了已經要急於修理若是差不多要坍毀了那便非改造不興我想社會是衆人建設成的社會譬如房屋人也與房屋一般社會可以改造人難道不能改造諸君聽見了這句話必定要十分詫異以爲人是父精母血生的怎樣能夠改造得來豈知父精母血乃是先天得了來的倘然先天不足後天可以改造那改造的法子無非是補精血第一精血補得足了身體便强健起來那不是把個先天委靡的人改好了麼至於後天一層最怕的是調養失宜以致身弱多病或者酒色過度淘濾得身子空虛或因久病不能復元生命十分危險凡是這等的人都應趕緊要補精血中法藥房的第一總統牌精神丸與九造眞正血眞是補精補血的大補品不論先天後天的虛弱都能補得好他請看歷年各報上所登的保證書俱是鐵證若問治法服法細看仿單便知至於衛生家講究補身更宜不時常服猶之房屋要他經久必得不時修理越修理自然越是堅固

精神丸大瓶每瓶洋五元每打五十元中瓶洋一元每打十元買大瓶一瓶送小瓶六瓶 眞正血大瓶洋一元五角每打十五元小瓶洋八角每打八元

總發行處 上海三馬路 中法大藥房 分售處各埠中法藥房及各大藥房

人丹

招請外埠城鄉村鎮代理裝售各家注意

龍虎商標國貨人丹由內務部化驗批准農商部註册給照係完全國貨行銷已久婦孺皆知主治四時感冒吐瀉寒熱及胸腹飽脹頭昏腦暈一切兼辟山嵐瘴氣並能止渴生津近值今歲因振興國貨擴充銷路不論遠近城鄉村鎮有願代理銷售之家俱有特別利益請向上海三馬路本藥房訂欲知細章函索即寄此啓 上海三馬路中法大藥房披露

上海元昌祥洋布店啓事

本店開設小東門外大街歷有年所只此一家並無分出近因同業發見元昌祥牌號恐後各莊行號銀錢往來定貨等事以誤纏誤貽害不淺特此登申新二報聲明以供衆覽幸各注意此佈 甲A1060

潮惠會館通告

南草堂本會館山莊寄存靈柩照章依三年爲限查期滿靈柩現限本屆滿期節速來領柩回籍如逾限不來一體代爲埋葬以後如有同鄉寄柩山莊者須有各同鄉行號蓋章知照首事領取聯單方可寄存倘無行號蓋章字條不許擅入 乙A1288

駐滬爪哇達維亞振興國貨公司啓事

本公司爲擴充內外貿易特在滬新永安街永安里內組織辦事處凡國內製造家倘有貨品祈賜臨接洽或函件指示無不格外歡迎特此露布 甲A1069

遺失滙票

茲有義記抬頭青島義德棧圖書益興德借印青字元號二號向申頤昌照付滙票二紙各計規元一千兩正又永順祥抬頭六號東萊裕春祥向申裕祥源照付滙票一紙計規元一千兩正以上均到申見票遲期五天該票於舊曆正月二十七日由山東往滌遺失已向付票家聲明作廢無論中外人等拾得均作廢紙恐未週知特此登報聲明此佈 山東濟南志興泰花店白 甲A1043

杭州筆業增價廣告

近因製筆原料來源缺乏價格奇昂較前驟增數倍敝業照現時售價不敷成本因此同業公議自庚申年二月初一日爲始將售價酌量加增伏希各界鑒諒爲荷 杭州 邵芝巖 胡開文 方維賢 石愛文 江乾大 詹公五 詹逵三 詹元文 三品齋 立文齋 同啓 乙A1200

時評

南北大局（冷）

南北大局兄弟之間也。武人內訌。南北同之。武力派跋扈。文治派無能。南北亦同之。行政最高之權。不在於政府。而在政府以外。南北亦同之。況乎南有滇軍之改編。北有吳師之撤防。南有伍氏之去省。北有段氏之出京。遙遙相對之事。其行動方法。幾無一事不符。然則南北亦安事復議和哉。

命令

三月三十一日大總統令 司法總長朱深呈請任命徐文龍署江蘇第一高等審判分廳監督推事鄭汝璋署浙江金華地方審判廳長應照准此令

又令 司法總長朱深呈請任命李宗沅王承揖熊贊虞署甘肅高等審判廳推事應照准此令

又令 司法總長朱深呈請任命何雋陳邦達署京師地方審判廳推事應照准此令

又令 司法總長朱深呈請任命王寶善爲江蘇第一高等檢察分廳檢察官應照准此令

又令 司法總長朱深呈請任命劉光縉署浙江杭縣地方審判廳庭長應照准此令

又令 司法總長朱深呈請任命陳漸賢署甘肅高等審判廳庭長應照准此令

又令 司法總長朱深呈請任命張景栻爲江蘇江寧地方檢察廳首席檢察官應照准此令

又令 司法總長朱深呈請任命徐景鑴沈秉謙爲江蘇江寧地方檢察廳檢察官均照准此令

又令 陸軍總長靳雲鵬呈請授張一山爲陸軍步兵中校陳光魁爲陸軍步兵少校均照准此令

又令 馬凱石紹明回富興均晉給二等文虎章田經年晉給三等文虎章郭錫三王錦堂趙蘭芝郭世林均晉給四等文虎章此令

專電一

●北京電 今日閣議、因靳未到停開、（一日下午二鐘）

●北京電 靳雲鵬態度消極、今日請假不到院辦公、段因徐邀、有日內回京說、（一日下午三鐘）

●北京電 段生日已過、仍在南苑、徐昨派袁乃寬往、勸請還京、靳昨午後三時謁徐、口頭辭職、徐溫語慰留、靳意仍當取決於段、但本日未到院、（一日下午二鐘）

●北京電 日本希望魯案俟閩案結後、即開談判、外部否認、日亦變原議、對閩案取强硬態度、（三十一日下午三鐘）

●北京電 閩案因日使要求强硬、談判中斷、（一日下午二鐘）

●北京電 經濟調查局在公園開成立會、郭則澐主席、郭人漳質問秘密費、究係何種用項、主席謂未便宣布、衆交鬨、郭乃逃席而去、（一日下午二鐘）

●北京電 財部調各種財政報告、待拉門德來、商借欵、徐恩元復力阻他方不令接洽、謀單獨包辦、暗潮甚烈、（三十一日下午三鐘）

●北京電 交通部定明日開交通大會、（三十一日下午一鐘）

●北京電 滬楊交涉員、因魏賓颺卓景乾何廣儀楊殿琛吳葆誼卓觀熙等、因辦參戰案出力、請保以荐任職任用、已奉院令照准、

●北京電 劉顯世請撤軍事協定通電、國院復已決定先撤駐西比利亞軍隊、軍約將自失效、

●北京電 李厚基報告、粵軍漾日佔守溪、靖國軍敗退內山、現又進攻溪尾街、雙方劇戰、我定中立嚴防駐境、（三十一日下午三鐘）

●北京電 在陝奉軍實行撤退、調赴吉林防邊、（三十一日下午三鐘）

●北京電 陝省會電、劉存厚得欵、並不發餉、致鎭巴西鄉全旅譁變、請速設法、（三十一日下午三鐘）

●北京電 馮玉祥報告、洪江又開來數營、用意不測、請詰西南、（三十一日下午三鐘）

●北京電 馮玉祥電、連日洪江開到南軍多營、萬一分道由大庸禮縣進攻常桃防地、所部祇一旅、勢難首尾抵禦、請示辦法、（三十一日下午一鐘）

●北京電 晉閣電、由豫竄來股匪百數十名、搶掠釐卡商店、身穿灰色軍服、持快槍、恐係八旅潰兵、已飭防勦、（三十一日下午一鐘）

●北京電 吉鮑電、伊城華僑被俄黨沒財限糧、情勢危急、請轉派張天驥赴伊、會同魏領迅向交涉、（三十一日下午一鐘）

◎江蘇邳縣程耀卿君來函

▲證明服人造自來血後 ▲精力强健 胃口有味 ▲面色紅潤 作事有興

五洲大藥房執事先生台鑒敬啓者余幼時肄業於蘇州第一師範研究各科用心過度畢業後濫厠政學兩界筆墨勞形心神交悴以致氣血兩虧腰背痠痛難以支撑且胃口甚劣消化不良肝火上升大便不利形容日見消瘦面色青黃加之夜夢遺精四肢乏力盜汗心悸頭暈目眩諸虛畢現屢請名醫診治毫無功效適於去年九月中因公有徐州之行幸逢摯友錢君囑余服人造自來血謂適合鄙人病症因是藥專治諸虛百損余從錢君之言就徐購買半打試服詎沖服未及兩瓶覺精力漸增神氣漸舒接服半打而沉疴立起精力强健胃口有味面色紅潤作事有興余自知諸症全愈皆賴人造自來血之功也身受實惠特書此函以作保證而鳴謝悃倘蒙不棄請將原函刊登報章傳佈遐邇以告天下之同病者尤爲欣幸焉專泐敬請春安 耀卿程之藻鞠躬 通訊處江蘇邳縣第五區立泇口鎭第二國民學校

附告人造自來血和平甘美添精益髓男婦老幼四時咸宜 定價每大瓶洋二元每小瓶洋一元二角 詳細功效及服法另載仿單

◎注意春令要藥

新鮮牛痘苗 每打洋五角
清血解毒海波藥 每瓶洋二元
助肺呼吸香膠 每盒洋二元
臭藥水 每總一元四角
樟腦丸 每磅洋二角
奎銀丸 每瓶洋一元
銅盒藥皂 每塊洋三角
咳嗽化痰丸 每瓶洋二角
化食消滯良丹 每包洋一角
清香聞痧藥 每瓶洋三角

總發行所 上海五洲大藥房謹啓 外埠五洲分號及各經售家均有批發

華商拍賣
每逢禮拜六

下午二句鐘排叫花素羅緞夕法線呢各色花標及呢時等屆絨請早降面拍此佈 本公司啓 D1132

禮拜一拍賣
海令魚
魯意師摩洋行 始創自同治十三年即英一千八百七十四年

准於十七日上午十一時在浦東招商局華棧拍賣 海令魚二百六十八大箱 分賣當日可看此佈 魯意師摩洋行啓 D223

禮拜三拍賣
舊木料鐵器什物
亮件洋行 始創自同治九年即英一千八百七十年

准於十九日下午三點鐘在浦東藍烟囱碼頭拍賣 [illegible] D221

禮拜三拍賣
寫字間
魯意師摩洋行 始創自同治十三年即英一千八百七十四年

准於十九日上午十點鐘在外灘十八號拍賣 [illegible] 魯意師摩洋行啓 D222

遺失提單
[illegible] 甲B1078

遺失派司
[illegible] 甲B

最堅固最優美之家用足頭

元芳洋行每禮拜四拍賣之各種足頭爲一種極堅固極優美之足頭凡曾購用元芳牌子之布足者無不交口稱贊其貨物之佳良耐用故凡家庭購置衣着或被單帳子以及雜品者皆喜用元芳牌子之布足也可見元芳洋行之出品爲我最友善之中華國民所極信用極歡迎之出品也凡未經用過元芳牌子之布足請一試之各省商埠及內地布足店均有另躉出售惟必須指明元芳牌子乃屬上品 上海四川路

山東外交問題徵文

(一)題目 青島交還問題爲近時外交上之最大爭點亦爲中國存亡之關鍵 大致分兩派(甲派)主張直接交涉(乙派)主張萬國聯盟 本會對於兩派主張利害若何請就研究所見詳著於篇 (二)交卷 須剪貼此項廣告以陽歷六月底截止 (三)揭曉 陽歷八月呈送外交部採擇並登報佈告原卷概不發還 (四)酬報 首名贈銀二百元其餘以次遞減 (五)郵寄 [illegible] 556

遺失棧單
[illegible] 乙B1450

遺失棧單
[illegible]

遺失支票
[illegible]

作廢聲明
[illegible] 甲B1135

失票聲明
[illegible]

遺失棧單
[illegible]

遺失聲明
[illegible] 甲B1077

推股聲明
[illegible]

召股聲明
[illegible] 甲B1085

出盤聲明
[illegible] 甲B1127

受盤聲明
[illegible] 甲B1128

中央電話出讓
[illegible] 甲B1456

EXECUTIVE POSITIONS OPEN: There are more high-salaried positions then men to fill them. Bookkeepers, stenographers, clerks, etc., you can prepare for promotion by study of I. C. S. Business Management, Secretarial, or Higher Accounting Course. Get out of the rut. Write today—right away. Office 16A, International Correspondence Schools, Ilc Nanking Road, Shanghai. (30)

聲明
[illegible] 甲B

上海公共租界會審公廨諭
[illegible] 甲B1345

運貨汽車出售
[illegible] 乙B1215

葉記英行
[illegible] 約翰葛萊啓 甲B989

登報聲明
[illegible] 甲B1179

DELCO-LIGHT
The complete Electric Light and Power Plant

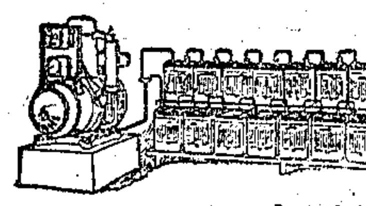

德爾科電機部通告

敬啓者本行電機荷各界垂詢屢接來函以未見敝機爲憾今本行應各界之請求將機裝設游艇隨攜各項附屬物品如影戲機風扇以及電機上應用一切小件由發行部張繼善君及西人老李君乘艇游行各處俾諸君得親目參觀經過地點如 蘇州無錫杭州凡此三處 游艇經過之處每埠泊艇 凡前曾函詢未見敝機者均請 大駕臨船參觀有前未曾函詢而來參觀者尤表歡迎是當由張君詳爲指示今遊艇已於本月廿九號在申出發專此通告幸 各界諸君注意之

德爾科電機 凡工廠學校醫院商號住宅咸宜購用價廉物美管理簡便省光足有益社會在華發行六百餘部客戶咸稱滿意如荷通信請寄敝部總發行部可也 上海江西路十八號 美商 協隆洋行謹啓

聲明
[illegible] 甲B5601

天然冰
[illegible] 甲B2081

祕製立消 瘰癧丸
[illegible]

欲讀德文者鑒
[illegible] 甲B1132

各寶號主人公鑒
[illegible]

聚興誠銀行廣告

本行於民國三年成立經政府註冊在案 資本一百萬元 [illegible]

重慶總行 成都分行 萬縣分行 宜昌分行 上海分行 漢口分行 天津分行 北京分行 沙市分行

蘇州旅滬同鄉會事務所通告
[illegible]

滬南北工巡捐局布告
爲布告事照得自備汽車捐照現自夏季四月一號起分甲乙丙三等 每季甲(每月)二十一元 乙十五元 丙九元 [illegible] 1445 乙A

同胞呀快購試 天鵝牌線球

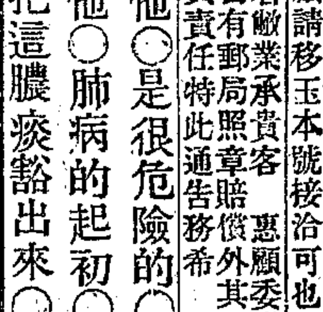

[illegible]

新到英國漂白粉
[illegible] 甲B87

盛綢代寄郵件通告
[illegible] 乙B4100

葉氏驗效 半夏麴

行的半夏麴○是止咳化痰中頂有靈驗○不論他什麼多痰多咳○服了這種牛夏麴○旬可以好的○因爲驥製半夏○發行頂早○所揀的藥料○又多是頂上等的品○諸君如不信○可以問問你們的親友○服過驥製半夏的人○無有不曉得功效神速

咳嗽這一種病○頂容易傳染○倘不去醫好他○是很危險的○俗語說道「久咳變成癆」所以講究衛生的人○對於這種病○很注意他○肺病的起初○大概也從這咳嗽起○因爲他的肺葉裏○不甚乾淨○化成膿痰○要把這膿痰豁出來○所以就要咳了○本廬發

上海波路口盆湯弄 崔氏瓣香廬藥房啓

售價 大盒二元四角 小盒一元二角 盒內有辦真券一紙可以持向本店換物

本廬分設
北京青雲閣樓下 天津鍋店街通衢馬路 南京下關 奉天省長公署東首 安慶軍署西 長沙糧道街 無錫江陰巷內 福州總督署口 杭州上保佑坊之江報館對門 開封北書店街南口路西

緊要聲明
本廬發行各藥均由各代售處自願分銷並無兜售事情茲查有無恥之徒到處藉名兜售而其藥品不但服無效驗且足傷身用特聲明幸勿受欺

小腸疝氣斷根包愈
[illegible] 德法製藥公司程鳳生醫生啓 丙758

振華學社打字招生
另設特別班 限一月畢業 [illegible]

因宜學社打字招生
另設特別班 限一月畢業 [illegible] 甲1048

仙品馬寶治癡如神
上海京都天寶齋 真正西藏馬寶 專治文武痴癲 痰迷心竅 [illegible] Z1035

百病從痰起 咳嗽痰喘第一 消痰半夏 久咳必成癆 靈藥
德軒氏章製

奉農商部註冊並蒙上海縣知事沈給示保護有案 魚商標爲記

[illegible]

浙江興業銀行開股東定期會通告
本行定期於陽曆四月十八號(即陰曆二月三十日)午後一時在上海北京路十四號(江西路轉角)開股東會並報告上年營業情形並提議重要事件及選舉監察人 請各股東屆時於會期前三日將所有股票交本行上海總辦事處並帶圖章一方 [illegible] 公告第三十七號 戊B1259

却病延壽種玉膏
[illegible] 乙B1586

恒隆國貨鏡啟聲明
[illegible]

未雨綢繆
[illegible]

生髮膠
[illegible]

五虎丸 九牛膏

奇藥 瘰癧
[illegible]

京都天寶齋
嫩面玉容散
[illegible] 286

廣東杏濟堂
一掃光疥瘡藥
[illegible]

化州橘紅寄售
[illegible]

雙龍洋行廣告

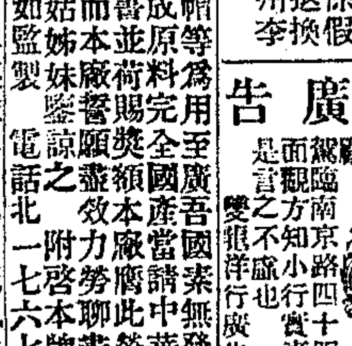

[illegible]

新世界

泥城橋 英大馬路 中國第一遊藝場

價目(門票二角)(電梯三角)(月券三元)(大菜券一元門票在內)(地道南北二部兩面交通)

愛華社 新長片 海福班 徐狗子 鍾姑娘 華子元 焦得海 廣閣泉 常旭九 吳悟奇 史鑑淵 朱耀庭 朱辮笙 十齡童 夏蓮生 石秀峰 筱桂蓀 陳鳳鳴 丁蘭蓀 小阿友 影戲 王小新 施蘭亭 百美班 小洞天 新花園 彈子房 電學社 鴛鴦池 跑驢場 大菜間 詳細戲目鐘點請閱新世界報

女子新劇 一刀仇 文武戲 第一 雙簧 京韻 大鼓 特別戲迷 對口相聲 快書 歐西魔術 文明宣卷 雙珠鳳 笑笑笑 楊家將 宏碧緣 時事蘇灘 崑曲 四明文戲 紅圈 鐵手 改良本灘 校書會唱 特別茶室 女子招待 樓亭假山 瀑布花園 商場 跑冰場 動物院 遊藝機 中餐室 素食處

二月十二日起在北部自由廳內舉行第三次 群芳選舉大會

轟轟烈烈的做一遭

▲請花叢貴客二百九十七人為顧問 ▲買門票一張送群芳選舉票廿權

海上看花客聽者惜花客聽者議花客聽者尋花客聽者採花客聽者新世界有興動全上海的大舉動出來了什麼事就是花國大革命的一件事花國本是新世界創造的時代當此女子解放的時代道德會有禁紹問題的時代花政府人物還是醉夢顛倒要不改選等到五年之後千百花葉或者有多數不及從良請教他們的痛苦達到什麼地步為止破壞祉會公德要發生多少的力量?仔細想來着實可怕所以推翻舊花政府組織新花政府是服前最切要的事情選舉羣芳今番是第三次然而也好算為破天荒的創局因為前次是純粹游戲性質這一回是還含有非游戲的性質在裏頭所以不惜金錢曾經開過好幾次很大很大的大宴會大凡有名的看花客大多數被我們請得來了把宗旨再三申說由他們轉達羣花(宗旨載明新世界日報)希望他們受客人的感動馬上提倡手工同識字以及辦團體等事從花朝起北部自由廳就作羣芳會會場設有看花席游客可坐不取分文評花席所有本會顧問均可入座獨羣芳席上比上兩次格外認眞辦理概論是不是大名鼎鼎的大先生或是小先生?一概託有面子人去天天請他來坐坐談談唱唱戲曲選舉期定一個月期內游客購門票一張可得選舉票廿權一買新世界報一張送選舉票報紙欲知詳細請看新世界

天韻樓

上海唯一屋頂花園 永安 天韻樓 花園 在南京路英華街口

香國選舉大會

天韻樓◉人人知道是上海最高尚最幽雅的屋頂花園◉開中取靜◉四季咸宜◉致於空氣的新鮮◉更加有合吾人衛生◉就是內裏頭的游藝◉都含着審美的觀念◉現在并且開起一個香國選舉大會來◉把海上許許多多的名校書薈萃在一塊兒◉好不熱鬧◉在這個高尚幽雅的花園內◉做這椿旖旎豈艷的事業◉香不是錦花嗎◉諸君們的公事無論怎樣的忙◉這種不可多逢的盛會◉是不可不去賞光賞光◉

愛普廬影戲院

開設北四川路海寧路北五十二號

◉今天夜戲◉ 最新滑稽新片五大本 梅白兒腦門演 (客店廚娘) 大名鼎鼎滑稽片二大本 滑稽大王卓別麟新笑史 航海風潮

禮拜五為耶穌遇難日停演一天禮拜六禮拜日照常加演日戲而禮拜一特別加演日戲一天

王德岩 燈彩戲法 八元

鄒人專演 文武戲法 改良雙簧 戲法堂價

捐力八角 廣跑馬廳 南泥城橋 墳山路中 西洋弄內

京都天德堂 包醫

◉本堂包醫◉出立保單 ◉過期不愈◉即還原洋 ◉將金藥資◉分文不取

◉備有男女◉養病房間 ◉代煎湯藥◉藥不忌口 ◉不悞公事◉隨便往來

乙924

◉本堂每見滬上售賣花柳醫藥者頗多考其有效者甚少不是混用倒提薰頂涼藥就用江湖生意門一套流口說的天花亂墜地震山搖妄言騙錢害人非淺本堂奚占一大醫士仍恐魚目混珠眞假難分故而特將包治價目列名於左○初起白濁五元日久血淋黃濁十五元魚口便壽橫疳四元已潰久不收口十五元小便腫爛五元至十五元婦女污毒白帶五元血崩六元花柳毒爛八元一切楊梅升天落地過身斑點塌鼻壞眼咽喉破爛半身不遂筋骨疼痛髮落齒落痔漏疥癬偏墜症氣小兒胎毒以及危險大症察病之輕重訂價包治立給保單門診隨到隨看外埠不便就醫函請包治訂期不誤劣藥害人雷瘥火焚○近有無恥之徒襲名仿造貨假冒充諸公請認明上海三馬路大辮毫斜對面民德里口方不受好寶脉混也

唯一毒門醫士 陳伯威

懷安施醫局

六馬路電車轉角後面東首第五家石庫門左

花柳一症首在愼醫陳君伯咸懸壺海上越念餘年凡經治愈指不勝屈近更參用注射血清新法見效益臻妥速世有患者幸注意焉

贊成人 楊小川 顧馨一 沈聯芳 周金箴 傅筱庵 錢達三 吳蘊齋 項如松 朱葆三 虞洽卿 王一亭 謝蘅牕 姚紫若 梁炳垣 謝仲笙

丙340

大世界

中國第一俱樂部 大世界 在上海西新橋堍

遊資每位小洋二角童僕減半仍增精美大菜每客一元游資在內

樓下 大新樓 衛生室 樓下 小廬山 葉聲揚 張步蟾 吳小松 吳小石 曹少堂 范少山 人人笑 常澍田 木板張 李翠蘂 老倭瓜 王家班 大長片 乾坤班 優美社 劉翠仙 李金標 李玉蘂 王德岩 李雲紅 韓永仙 陳子珍 吳玉蓀 謝品泉 武飛圖 少林會 小逵山 花園內 樓下 西餐室 京菜館 淨素齋 共和廳

彈子房 精美中餐 衛生飲食 哈哈奇鏡 靈禽仙葩 英烈 雙珠球 雙金錠 描金鳳 白蛇傳 文明宣卷 改良蘇灘 特別口技 單弦快書 梨花大鼓 滑稽大鼓 髦兒京戲 影戲 京戲 文明新劇 京音大鼓 梨花大鼓 文武戲法 文明大鼓 雙簧 玉蜻蜓 白蛇傳 三笑 柔術武藝 樹木清幽 跑冰場 動物院 西式大餐 精美京菜 點心素菜 精美香茗

女科補身丸

婦女服此永無白帶血虛

此丸專治婦女白帶面黃肌瘦腰酸腿軟四肢無力婦女以肝為先天或肝血不足經事不調久則或閉經併月此氣鬱所致婦女以理氣和血為要宗旨肝經血海乃婦女一身之機關肝經血海最為要緊血海空虛血脈虛斷病多生奕此丸調補氣血以生養血海之補血此丸服下理氣養血補身世上推為第一久久服之百病全無身體強壯眞補身之聖藥也今將治病之功效例後

一治經事不調 一治咳嗽痰血 一治面黃肌瘦 一治腰痛骨痛 一治胎漏小產 一治手足麻木 一治身體虧弱 一治肝氣腹脹

一治白帶久虛 一治胃口不開 一治病後虛虧 一治產瘀百病 一治怔忡心悸 一治經來腹痛 一治經枯血少 一治乾血痨症

以上諸症服之無不立奏奇效誠謂女科之聖藥也每盒一元雙料二元每料六匣五元如患年久白帶重症早晨服女科補身丸夜時服立止白帶丸包換能全愈白帶丸每盒一元包退包換外埠函購鄭寄妥速上海浙江路三馬路口北首時芳照相店隔壁德法製藥公司程鳳生醫生秘製

中國銀行函授學校 招生

本校由敎部呈案辦理有年成効卓著肆業期定為三個月畢業後得予介紹位置欲索詳章請附一分頭郵票三分函知上海海寧路福壽里六弄一六五六號本校可也

敬送立止遺精奇藥

當日見效三日斷根函索附郵票念分杭州吳山路亞洲醫藥社啟

萊新大戲院

博物院路

Lyceum Theatre

本院特聘英國著名女劇家瑪利吞潑斯脫(Marie Tempest)自四月五號起在本院演藝數天按女士曾在香港新嘉坡馬來及緬甸等處演藝備受各該處大衆華人之稱贊 此次女士來滬實為滬上人士難得之機會

包廂(每間可容四人)二十四元 正廳四元 特廳四元 三等三元 四等二元

售票處 南京路謀得利 或本戲院門口

共和影戲院

西門外方板橋 星期一四換片

十三大本之歐戰新片 鐵血鴛鴦

今晚戲目 此片日內將運往檀香山所以排在今晚再演一次普露提改下星期一開演今晚價目照舊分文不加

價目 樓上二角四十 樓下一角二十 幼童減半

新愛倫影戲院

在美界愛國影戲院舊址

今天禮拜五加演特別日戲 晚戲

大部連台冒險偵探片 第一集第二集 四大本 怪俠 全部十八集計三十六本

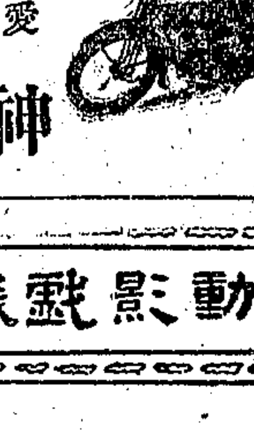

大部美術愛情片 六大本 裸體之仙女 愛情之先覺 神仙世界

禮拜六日戲 十五禮拜三日演 神仙世界 蒲露提十二本 六怪俠四本

活動影戲機器

代形以影 百出不窮

備此玲瓏機器 家中可演影戲 二次運到早已售罄

本公司第三次運到輕便玲瓏小影戲機器一種專供家庭之用能映普通影片祇須將線接入電燈頭上便能開演其光線之明亮與大影戲機器無二尤妙絕無危險婦孺咸能從事家庭中有此良伴既解寂寞又增雅興 貴客購買此機之後必欲租用或購買影片本公司自當格外從廉藉此以答 雅意到貨無多購請從速

上海四川路九十九號百代公司啟

體虛白濁丸

留心假冒惟我一家秘製 專治身體虛虧年久白濁

身體虛弱之人房慾過度腎關不固初起點滴久則旺流若不早治年久不止病因體虛精傷故有淋濁之患每日所流白濁即人之精血夜時流出名曰遺精日中流出名曰自濁此皆不出乎腎虧之範圍本醫生因蹊於斯研究極靈極安之良方名日體虛白濁丸以止白濁並服滋陰補腎丸包愈斷根永不復發每盒一元雙料二元每料六盒五元批售克已無論十年八年之老白濁服之痃愈斷根無效還洋外埠函購郵寄安速寄費加一上海浙江路三馬路口時芳照相館隔壁德法製藥公司

程鳳生醫生秘製 190

實驗保腎固精丸

二十一世紀新發現之強壯劑◉健身體除疾病可立而待

此丸益精髓安神志壯氣血助消化補命火以健脾滋眞陰以養腎能使全身之細胞長大血球增加精液充盈水火既濟體力與腦力完全發達而得消除一切疾病功勝參茸效難盡述◉專治男子腎關不固遺精夢洩◉精腦虧損腰膝痿欲◉相火易動慾念安生◉手淫新喪房事過度◉心腎不交夜不安眠◉心悸怔忡惡夢盜汗◉陽萎不舉見色流精◉腎氣不足虛寒疝氣◉五淋白濁小便漸瀝◉咳嗽吐紅骨蒸癆熱◉體弱腦衰四肢之力◉脾胃不運飲食無味◉婦女陰斷血衰經期不準◉白帶白淫小產血崩◉子宮有病不能受孕◉小兒形容憔悴身體不能發育◉以上諸症輕則一二盒見功重則五六盒收效餌服愈久獲益愈大萬試萬驗靈蹟昭然老壯咸宜孕婦不忌男女各界如欲圖身體之強健及疾病之速愈請試服之

價目 每盒售洋一元 每打洋十一元

總發行所上海南市裏馬路南太平里愛華製藥會社

外埠函購 保險寄呈

本埠分銷 市英美藥房○四馬路中英藥房○英大馬路藥房○南 ○法大馬路大自鳴鐘西首老仁濟藥房○高永安公司 京下關二馬路中昌廟協濟 石路太和

外埠分銷 中法藥房華洋藥英美藥房○南京城內承恩寺 房○杭州中英藥房坊口大街大英藥房府東街中美藥 院場中中西藥房房○寧波小江橋回春藥房○蘇州察 橋西中法藥房○○無錫抬頭弄大英藥房○常州惠民 州五洲藥房○清鎮江又新街口東首藥華堂藥房○揚 太和藥房○松江江同記中西藥房○濟州二府中街普 藥房○北京華英醫署前英西藥房○徐口歆生路德記 英蓉街普太和○藥房○天美估衣街漢英藥房○濟南 房○大通和悅州濟寧文明津房○烟中廣東街華英藥 安慶四牌樓華英五洲藥房○九江西台口中西藥房○ 南昌中西藥房○藥房○開封北土街門西中法州房○ 中洲大街中英藥長沙新坡子街五洲路房○福西南台 ○雲南裴自中孚房○雲南省會馬市口萬來祥西藥行 厦門竹枝街福靈信藥房○香港永樂街瑞昌西藥行○ 天省城鐘樓南中藥房○營口魚市口義興成藥房○奉 中法藥房○潮州西藥房○鐵嶺城內平記藥房○嘉興 洲藥房○温州中華英藥房○南潯五洲藥房○蘭谿五 口中美藥房○熟西藥房○四川重慶華洋藥房○張家 有經售○如蒙各河明信藥房○此外各埠各大藥房均 上即當登入報內處同業及各大寓號滙欵購批一打以

贈送要論

本社主幹楊瑞蓀君發明此丸繇費苦心最近著保腎固精論一篇詳述腎病之症狀醫理及靜坐修養諸項深切實際已病者可逍以調養未病者當視為棒喝自即日起隨藥加送如承各界索閱來函請附寄費郵票一分即當寄呈

附告藥品

本社尙有止咳化痰保肺片(大盒三十片售洋五角小盒十二片售洋二角)楊公醫製肝胃氣痛散(每盒十包售洋一角)治各種痧毒(每盒售洋二角)三陰痧疾丸一批發每多賽舊洋五元)均靈效異常與衆不同藥性和平毫無妨礙

丙568

懷德堂 王雨香大醫士

治 白濁血淋 小便腫爛 便毒橫痃 聖手

僕年幼時患小便腫爛重症兩傍橫痃魚口亦潰爛不堪中西醫生診治屢醫無效危險之極◯幸到六馬路中市朝陽萬年茶樓西首第四家懷德堂王雨香先生醫治內服該堂加料掃毒丸每料二元外搽該堂珠黃下疳散◯橫痃收口五金丹每盒一元末及十日各症皆愈至今念年來從未復發生男育女毫無遺毒王雨香先生治毒眞上海第一名醫生◯今小兒年幼受友之患亦患毒症致便後血淋十分刺痛黃濁白濁淋漓不止左傍又起橫痃寒熱大作余即同小兒求雨香老先生醫治先生給小兒珠黃止痛止濁丸每大盒二元服丸三點鐘後其血淋立止其痛即除即服該堂橫痃魚口內消丸一元其症即霍然痊愈也該堂在申六十餘年珠珀立止白濁丸一元

王雨香老先生診三十六年矣治愈男婦兒險毒症活人無算名滿申江◯比市上濫貼招紙亂登日報毫無實效之庸醫臨診不可同日而語也◯患症諸君速往治之方知余言不謬也 後馬路仁記杭莊程叔和誌謝

丙558

感謝

良濟老醫局 周鳴岐大醫士

治白濁血淋橫痃下疳 刺痛 眞正當日立止 藥到病除

余酒後陟入秦樓翌日忽覺尿管刺痛白濁淋漓不休即請中西醫士多方數藥數星期不但不見其效反日見其重便後加患血淋痛如刀割二旁倏起橫痃便毒尿道腫爛作寒作熱飲食不進終日坐以待斃正無法間幸蒙我友晉大洋行顧君指示二馬路天蟾舞臺斜對門良濟局周鳴岐先生為毒門專家獨一無二郎請包醫當立保單限余十日斷根永不復發據先生云如逾限不好可還原洋醫金藥資不取分文當服珠黃止痛止濁丸每料一元服下一點鐘痛止而濁亦少接服立止白濁丸每料一元不到三天白濁斷根下部腫爛搽珠黃下疳散每罐一元連搽六日患處漲肉新肌立生又服橫痃魚口內消丸每料二元外帖橫痃立消膏每張一元內服外帖五天全消險症可畏全愈何速始知先生多蓄秘方診驗廣果能功效如神可稱海上醫家之冠也

綢業緒炳生謹謝

二馬路 廣福和 緊要聲明

小號各項丸藥悉照古方王道配製經光顧諸君贊美同聲無待贅述但批發一層小號向例並無派夥上門兜售業經再三聲明近據代售各寶號函稱仍有魚目混珠之弊用特再行奉告請為特別注意須知小號並無派夥上門兜售如後倘有受其愚者概與小號無涉特此聲明還希光顧諸君駕臨二馬路十六號小號購買庶不致悞

上海二馬路十六號廣福和謹啟 乙1311

治癡癲取靈方法

粵東寶華堂藥房秘製專治癡癲陰陽醒悟丹功效說◯另有專治文武癲狂眞正馬寶每分二元每錢九折重者一錢斷根●舖設上海北河南路小菜場對門外埠函購郵費加一

邪入陰為癲邪入陽為狂癲文狂武總名曰癡又為雞猪馬牛羊諸癇而羊癇最多俗稱羊癇瘋是也癲疾欲發志意不歡精神癡呆言語不倫日夜嗜睡以邪併於陰也狂疾欲發多怒不臥兒狂喜殺目直罵詈不識親疎以邪併入陽也癇發則吐涎神昏猝到口噤牙緊手足抽搐而醒後頓如常人是其異也要之病源總不外痰氣驚風鬱火邪七者而已向來內外諸醫均無善治之法本堂獨得陰陽醒悟丹秘方專治癡癲狂五癇各症百發百中用龍涎沉香以化痰順氣安息蘇合以殺邪祛風牛黃珍珠以降火清心人參茯神以寧神定志麝香琥珀以通竅活血鬱金白礬以開鬱去滯復佐以毋治癡癲各藥雖極貴之品不減分毫發兇以來歷愈數萬人皆稱神效不論文武癡癲狂癇患經數十年醫藥無功但用開水化服一二粒能使癲狂猝發之時立刻平復如常其患若失再每日吞服此丹一丸不使間斷不過十餘天包能永遠斷根所有癡癲情形保無再發屢試屢驗確有把握深知此丹之功千靈萬妥稱為聖藥眞不愧也每粒一元念粒十八元

※專電二※

●北京電 全國青年大會、在津舉行、徐派黃開文、靳派曾彝進、代表列席、(一日下午二鐘)

●天津電 青年會代表、午前遊覽後、四時在維斯理堂歡迎會、張伯苓主席、黎黃陂代全國青年會致歡迎詞、共和國民爲主、青年會四育爲宗、歐戰華工甚出力、青會助華工不少、希望與美青會並駕、嚴修病、子慈約代、致歡迎詞、張伯苓代津會歡迎、謂人以青會多事、好處就在多事、溫世珍致答詞、七時半正式開幕、鄺富灼主席、巴樂滿演說、到約千人、(一日下午二鐘)

●香港電 岑西林昨午返省、本擬留韶、圖根本解決、因接冷遹電報、伍已離粵、故急携劉德裕王有蘭成桄等返省、藉維局面、據隨人言、李根源本擬隨返、因韶事未安、不果、(一日午下一鐘)

●香港電 伍秩庸在港、閉門謝客、每日居址屢移、省來政客、概不見、(一日下午一鐘)

●香港電 岑原約李烈鈞三十日在韶會晤、因軍府事急、未會而返、(一日下午五鐘)

●香港電 外傳國會將遷滇、自林吳赴港、秘書廳已將文卷行李完整、決往港赴滇、粗笨物盡售、褚寓電燈已拆、聞將遷昆明、在滇組織二軍府、經要人在港議決、現南北各方要人、多聚港、大足令人注目、(一日下午五鐘)

●香港電 仙游安溪方軍、全被粵軍遣散、官佐多回省、方昨亦返、(一日下午五鐘)

●香港電 李根源軍千餘、昨由韶到省、將調瓊、(一日下午五鐘)

※各通信社電※

●北京電 今日閣議、因靳未到、未能開議、

●北京電 閩案閣議兩次、因謝罪賠欵問題、未能解決、暫行停頓、

●北京電 西林電、據林葆懌電稱、劉漢臣襲攻安海泉城、北軍高毅、混入青陽助逆、希嚴電李厚基、飭高部撤回、共保和局、

●北京電 陳光遠電、賴世璜部、被桂軍擊敗、殘餘經陳炯明收撫、又伍毓瑞率滇軍到饒平、尚未接戰、

●北京電 陸部致馮玉祥電、洪江兩軍增兵、意圖窺伺、希聯絡湘督、盡力防範、

●北京電 濕埠華商印花稅、外團與政府改定、五月一日實行、(以上一日)

▲以上中華通訊社電▼

●北京電 三十日閣議、(一)俄新政府願還中東路、放棄舊政府在華權利宣言案、議決俄未統一前、不能認宣言爲有效、(二)官俸搭公債案、議決國內行政官俸搭二成外交官免搭、(三)湘督電陳吳軍八團全撤、有背分批撤退宣言、議決電令派兵愼防、一面電吳責問、

●北京電 外部因俄使已失代表國家之能力、將允新黨所請、於俄局未定前、先派非正式外交官、接洽一切、

●北京電 哈埠外電、霍爾瓦特擬言俟中東路董事會選出坐辦、彼即正式交卸、

●北京電 陳籙將赴哈爾濱、視察俄新政府狀況、奧約已經外部譯就、日內即可提出新衆院、

●北京電 靳入府當面辭職、徐慰留、

●北京電 段仍未回京、徐今日復派人持親筆函往勸、

●北京電 內財兩部呈設上海濬浦局已准、

●北京電 西北軍籌編爲五混旅、旅長擬李如璋、

●北京電 恢復六年憲會說、新舊兩會並不絕端反對、惟某方面感根本動搖、正在設法打消、(以上一日)

●香港電 粵省民黨要人赴滇、聞爲調和滇桂、救粵糜爛、一說聯滇軋桂、冀復粵省舊狀、(一日)

▲以上中孚通訊社電▼

※公電※

●杭州學生聯合會電 ㊀北京國務院鈞鑒、京津代表以一腔熱血、對於國是、正宜鼓勵而反拘捕、近更移送檢廳、試問代表何罪、愛國運動、果犯何法、生等同爲學子、共事此舉、豈忍京津代表獨受痛苦、爲此電懇釋放、若猶不顧、則生等良心未泯、誓與京津代表同罹國難、臨電迫切、不勝憤慨之至、杭州學生聯合會叩卅一㊁各省省議會鈞鑒、京津代表以事愛國運動、而被捕而監禁、近又移送檢廳、受法律裁判、是乃斷愛國者之種、張賣國者之勢、摧殘民意、堪稱至極、貴會爲貴省民意機關、對於此事、理宜申討、特行電達、希大聲疾呼、援彼愛國青年、中華前途、庶幾有望、臨電憤慨、不勝欲言、杭州學生聯合會叩陷、

●灌雲來電 申報暨各報館各公團鑒、淮北搬南七公司、僱用日輪入灌河內港裝鹽、違背輿論、破壞約章、乞主持公論、一致力爭、灌雲紳商學界程嚴鴻劉楫卿王鴻藻張文鑑楊東巖熱叩、

※世界路透電※

◉德國用兵魯爾問題未解決

▲三十一日巴黎電 哈伐通信社發表消息如下、德代表美萊氏星期二日至法外交部、以德政府之公文一件、致法總理米勒蘭氏、法總理對於某某數條、即提出正式抗議、且謂據彼所接之消息觀之、德國佔據魯爾流域、是否必要、尚屬疑問、德國所予之擔保、必俟佔據魯爾流域、因而變動和約第四十四條、爲不可免避之舉、始能發生效力云云、小巴黎人報評論上文、謂據德國新總理穆勒氏宣稱、不測之事變、使柏林政府不得不於魯爾區域施行所謂之政策、法國今已不欲佔據達姆斯太、佛蘭克菲、哈諾三地云云、但據吾人所得之消息觀之、此說完全不確、德國代使昨復至法外交部向法總理建議、法國應打銷佔據穆勒氏所述三鎭之意志、如開入中立區域之德國援兵、不照定期撤退、則法國儘可恢復佔據三鎭之權利、法總理答稱、如德國規定佔據期限、爲日無多、則彼並無異議、但與美萊氏所提出之議無涉、小巴黎人報又稱、吾人現信二三星期之時限、實不成問題、叢空泛之約、將爲困痛之原、礙難允許、雙方談話、並未續進、

▲二十九日柏林電 德國新總理穆勒氏、今日宣稱、法國不復要求佔據中立區域、已許德國在魯爾區域用兵二三星期、

▲二十六日柏林電 柏林軍統西克特將軍語客、謂魯爾現局、極爲阽危、閣員與勞工在比爾菲爾特所開之談判、業已失敗、魯爾境之紅軍、頗似過激黨軍中之人、軍械完備、富有戰事經驗、

▲二十六日巴黎電 據半官消息云、德政府復商諸協約國、請許派兵入魯爾境、協約國將否允諾、尚未可必、

◉德國新內閣與議會態度

▲二十七日柏林電 德國新內閣以穆勒氏任總理、兼外交總長、前總理巴安氏任運輸總長、柯克氏任副總理兼內務總長、傑斯勒氏任國防總長、

▲二十九日柏林電 國會今日贊成政府之態度、並打銷不信認政府之決議案、

◉高等會議與大使會議

▲三十一日巴黎電 小巴黎人報倫敦訪員電稱、高等議會政治科昨日繼續審查對土和約涉及口岸及航務問題之各條欵、所討論之各點、已得最後決議、其重要條欵、俟下月在桑里摩開大會時、再行作決、最重要者、爲軍事條欵、已請福煦上將提出關於此事之第三次報告、

▲三十一日巴黎電 大使大會今日開會時、柏林協約國管理委員團主任諾萊特將軍蒞會陳述德國時局情狀、大會繼乃審查何國代表團對於和約條件之意見、此項審查、業已告竣、何國代表團人員、昨日多由巴黎啓程回國、

◉各國近事記

▲二十九日倫敦電 每日郵報載稱、協約國已接受三月五日荷蘭之牒文、副重行聲明非德國亦要求引渡、不能交出前德皇者、

▲三十一日巴黎電 小巴黎人報探悉、駐荷蘭英法公使、奉命向荷政府說明任令前德皇與黨人陰謀或逃回德國之責任、

▲二十七日紐約電 共產黨紐約支部秘書被控倡亂、

▲二十七日墨爾邦電 澳政府禁止東方所製毛刷及化妝品入口、

▲二十七日巴西京城電 巴西有罷工風潮、鐵路均停止開車、罷工者干涉工作之人、且攻擊保安隊、因以發生搶刦騷亂、被拘者甚衆、政府擬施嚴峻計畫、以遏止之、

▲二十七日墨爾邦電 澳洲衆院提出新稅則、志在保護新實業、鼓勵其他實業、增重英國之優先權利、

▲二十七日亞姆斯特丹電 荷蘭各報所稱游弋蘇伊特齊之德國掃雷艦一艘、乃由在北海掃雷艦隊中逃出、艦中人員希圖出售該艦、因警察馳至、紛紛逃散、有水手兩人被拘、

※中美新聞社電※

▲華盛頓電 外交界消息、咸謂遜總統關於土耳其問題之通牒、於最高會議所擬解決辦法、並不大異、聲言美國未與土宣戰、故祇有間接投票權、又聲明美國之意見、土耳其人應離去歐洲及阿美尼亞、

▲舊金山電 霍佛氏電致霍佛俱樂部、謂如時勢需我時、我可承認爲共和黨總統候補員、又謂如該黨對於和約及經濟問題、取寬大建設的政綱、彼願贊助之、又提議對於實業及政治、皆取穩健政策、不贊成頑舊或激進、主張美國加入國際聯盟、但須保持美國向來歷史的利益、

※太平洋路透電※

◉日政府對西比利撤兵之聲明

▲三十一日東京電 今日政府公報特刊、載有政府宣言書如下、日政府之派兵赴西比利亞、乃爲援助捷克斯拉夫軍起見、當派出之際、曾經聲明、俟捷克軍完全退離之時、日政府將調回派出之軍隊、惟日本帝國與西比利亞地理上之關係、與他國不同、西比利亞東部之政局、影響波及滿洲朝鮮、加以日人僑寓西比利亞者、爲數甚衆、今皆處於不能保全其生命財產之地位、日本帝國之不卽實行撤兵者、卽爲此故、日本對俄無政治野心、如能達吾國之土地、政局安靜、滿洲朝鮮、脫除危險、日僑之生命財產、可保安全、並擔保交通之自由、則日本必於捷克斯拉夫軍退盡之日、撤回駐西比利亞之軍隊、特再聲明於此、

◉日本加入新銀團問題將解決

▲三十一日東京電 日美銀團代表關於日本加入供給中國借欵之銀行團一事、彼此了解後、已得滿意之結果、日本銀行團總裁井上語國際新聞社代表曰、余深信日本銀團必爲銀行團之一份子、井上與拉門德會商多次後、日本與其他銀團之意見、不復歧異、今唯候政府許可、卽可加入銀行團、現信不日將見明文、拉門德於由日赴華之前、曾語國際通信社代表曰、余在日本、備受歡迎、日本銀團曾聲明願加入英法美合組之銀行團、如日政府贊成其銀團之意見、且復得中政府之許可、則四國銀行團之行動、當證明於經濟上大有助於中國、且當出力使該處實業狀況、更爲安固、使中國更足誘引銀行團範圍以外之許多私家營業、銀行團且當爲銀團所屬之四國間之一種結合物、並證明有益於遠東永遠和平、拉門德在日討論三星期之久、與駐日美國大使摩里斯氏完全一致、該大使同時且與日本外務省進行談判、銀行團之計畫、實爲輔助中國之組合、拉門德此次赴日、乃求消除關於日本滿蒙保留案之異見、今聞其他三國之銀團、切實承允銀行團不欲對於任何國家在華已成立之權利、或私人之事業、有所更變、惟銀行團行動之範圍、以中國穩固中央政府或有政府所擔保之公共事業爲限、拉門德此次到華、將調查應急借欵英金五百萬鎊之抵押品、及中國政治與經濟之穩固情形、蓋美國銀團所可借中國者、必以中國政治與經濟爲保障也、

◉日船孟買丸失火

▲一日神戶電 日本郵船會社之孟買丸、載有棉花四千包、及其他商品忽然起火、損失之數、達日洋二百萬元、

※國內要聞※

◉北京通信 (一得)

▲新舊政客之離合大寫眞 ▲新閣屆周憲會各問題之爭

政客之分合、本具離奇變幻之觀、觀諸既往、已有明驗、驗諸最近、則新國會分子向稱安福系一派獨斷者、近忽失其操縱之能力、而以屈映光事、各派之中、又各有內閧、舊國會分子之在京者、對於六年憲會問題、又有種種現相、今略述之、

新國會中安福系以外、本尙有己未俱樂部、及該部自行消滅、而張弧乃組新己未系於丞相胡同、有議員三十餘人、陸某出資、孫某出面、設新討論俱樂部於松樹胡同、有議員四十餘人、而舊交通系分子、仍保其七號俱樂部之舊根據者、人數亦三十餘、研究系之殘餘而自保其固有性質者、亦在十八以上、研交與安、皆絕對不相容者、而新己未新討論、則依違其間、向無斷然之表示、在兩三月前、卽已如此矣、然自靳雲鵬與安系感情日惡、亦施其勾結議員之手段、由鄺克莊楊潤與淵等、出而奔走、藉酒食結合以操縱之、入其範圍者、依最近調查、只安福方面、已在七十八以上、東三省之議員、全在此數之內、(除去劉恩格)彼等不組黨不脫黨、但對靳表同情、而與其安系異趣、而新己未新討論等、靳氏對彼、亦皆有聯絡、以故安系前欲提彈劾內閣案、而視此形勢、自知合上述各部分、不獨不止三分一且在半數以上、而逆知彈劾案之無成、已絕口不道矣、還副開問題亦然、曾毓雋等奔走數日、頗有詢之者、自言決計緩辦、詢以原因、則曰人數不足、故安系已將失其絕對多數之地位也、而新屈映光與周福岐互毆、魯人對屈、紛電請卽撤換、而新國會各議員、亦兎死狐悲、起而提查辦案者、幾於魯議員之全體、然而屈氏之運動力極大、已有人爲之公然活動者、段派方面、有丁士源昨晚之宴、客在西車站、宴議員、人數爲百數十、請大家贊成查辦、已大似滬諺所謂「係煞有介事」矣、而各派之中、又各有內爭、緣此案並無黨議、而對屈與周一派之中、各有贊否、如新己未系之中、以分子、金紹城在該系中力爲屈說項、而該系中人、多詆屈換頂金而來、「吾輩未見一文、如何可允」、該系之機關某報、前日大罵新己未系中、有一二不肖分子、受屈金錢、爲之奔走、卽緣黨員之攻擊藉以自保也、新討論雖因孫潤宇赴日、無人主持、而如陸才甫等、亦爲屈盡力、內部亦生同樣之暗潮、七號俱樂部、本周福岐所隸屬之黨、且乃叔周自齊本有勢力、又三十餘人中、魯人居三之一、而其主席陳介、則於大庭廣衆中、聲言對於周屈、應謀調和、大爲魯人所呵斥、其他黨員亦羣起攻之、陳遂不安於京、而托詞葬親遄返原籍矣、安福方面、則亦分爲二派、一派主張維持屈氏、而內幕之中、又分兩種、(甲)謂靳雲鵬維持屈映光、安系既反對靳、則不能不助屈、(乙)則爲金錢運動及丁士源諸人所驅使者、一派又主張助周福岐、表面謂議員當聯助議員、實則謂去一屈氏、安系可再得一異本系之省長、現亦在相持不下中、而助周一派、則日催議長速列查辦案於議事日程矣、此又因屈周問題而各派內爭之現狀也、

六年憲會復活說、舊國會分子所主張、正誼學社曾發一次宣言者也、然近來舊國會分子、奔走極忙、已擬定第二次宣言矣而至今未發、則新得經濟調查局參議之十餘人、大爲之梗也、緣舊國會分子、皆是經濟調查員、及會改爲局、專任委員各得參議、普通委員、恢爲所寶、而倡局會分離之議、又竭力爲六年憲會之活動、因是谷參議大恚、一面向政府方面暗施阻撓破壞之手段、一面又據有正誼學社之機關、召集反對六年憲會之會議、此會雖未成、而各分子已脫離該社、另組織俱樂部於東鐵匠胡同、以王家襄爲中心焉、此事之暗潮、亦正劇烈也、(三月三十日)

◉北京通信 (純)

▲學生案與國民公報案

學生案自經當局決計送交法庭後、已經衛戍司令部將拘捕之學生四十三名、移送地檢察廳、該廳於接受此案以後、業已開始偵查、其偵查詳情、依法非俟提起公訴、不能宣布、故承辦此案之檢察官、亦嚴守秘密、姑不具述外、惟聞司法界對於此案之論調、則頗有可記者、據某司法官云、此案據原送之衛戍司令部、則稱該學生等聚衆擾亂秩序、妨害交通等情、然據刑律上之妨害交通罪、則須以損壞交通機關、爲犯罪成立之要件、所謂交通機關者、大之如電線軌道、小之如道路橋梁、但該學生等當日並未實施有此種行爲、如謂爲係擾亂秩序、然據刑律上之妨害秩序罪、亦須以煽惑他人犯罪爲成立要件、今查該學生等當日雖曾實行演講、但其演講之宗旨、僅在反對直接交涉山東問題而已、自與煽惑他人犯罪之情形有別、論理自不能爲有罪之判決、不過司法官吏懾於單毓華之往事、(因單已停止職務交付懲戒)深恐飯碗問題之終能戰勝良心觀念、則此案前途、現在尙難樂觀之、又聞當局對於此次被拘之學生、頗有併案根究之意、(卽焚曹毆章案)不過前案之實施者、未必卽爲此次之被拘者、但政府之意、既在曲法周內、則身爲司法官吏者、到此地步、眞有有法沒處施之苦矣、

國民公報案、自經高等審判廳爲第二審判決、將孫幾伊宣告無罪、並經高等檢察長尹朝楨不服提起上告、此案經過之內幕、已盡人皆知、惟尹之上告理由、則外間尙鮮有知者、茲據法界傳述、尹之上告理由、大致謂「克魯泡特金以俄皇族之地位、公然鼓吹過激主義、其爲人實不足稱、乃國民公報竟不恤登載其歷史、並加以評論、如無崇拜之意、更何不憚煩而爲之哉、夫該報對於克魯泡特金既是竭力表示崇拜、卽爲有意欲灌輸其思想主義於國人、自不可不負刑律上以文字煽惑他人犯罪之責任、況查日本某小學教員、週曾以鼓吹克魯泡特金主義、被法庭處罰有案、則該報登載其歷史、並加以評論之行爲、試問有所分別於該小學教員否、乃彼則被罰、此則無罪、恐難免受國際之責言、是以不服原判、聲明上告、請上告審衙門依法改判」云云、此尹朝楨對於國民公報案上告理由之崖略也、又承辦國民公報案之主任推事單毓華、業已停職、其遺缺已由京師地審廳刑一庭庭長李受益升補、至李之遺缺、則由判決孫幾伊有罪之第一審推事何琟遞升、又高審廳刑庭推事兼庭長葉在均、亦因此案憤而辭職、並先行請假離任、其遺缺則由該廳刑庭推事林大文暫行代理、日者均已分別就任、是京師司法界因國民公報案而掀起之大波瀾、至此已不啻告一段落矣、

◉閩案仍在停頓中

閩案交涉、以雙方意見未能一致、故經兩次談判、迄無結果、據外交界消息、前日日政府訓令日使內容、對於我國所要求各項、逐條均有指示辦法、卽駕要求於答復之中、以期爲相當之抵銷、而對於抵貨一節、則更爲堅持、故此事卽再繼續開議、亦恐不得要領、現陳次長對於此事、已決定下列兩項辦法、(一)先解釋日本所藉口之抵貨一節、以抵貨爲一事、閩案又爲一事、不能併案討論、亦不能爲交換條件、此事祇可感情的協商、亦不能爲事實的談判、故開議閩案時、須屏除此項之談論、(二)日本答覆中所附帶要求之賠償一節、以此次肇事、出於日本、當然須負賠償責任、且經雙方調查結果、業已證明日本有持械行兇之行爲、我國之抵禦、係爲自衛計、斷無給與日本償金之理由、至懲兇道歉二項、均有連帶關係、日本斷不能不承認、前日業將此旨派某秘書前往日使館切實解釋、彼方答覆如何、刻尙未悉、惟聞日使現持延宕態度、日內尙難開議、

◉紀三十日閣議

昨日(三十)星期二、爲國務院例會之期、上午十一點、靳及各閣員陸續到齊、十一點十五分開議、重要議案、計有五起、㊀福州交涉案、陳代部報告星期六與日使交涉經過情形、討論時關防極密、結果未悉、㊁改訂官俸搭券案、財政部提出、自二月一號官俸改搭二成國庫券以來、迭經各機關反對、討論結果、官俸在百元以上者、改搭二成八年公債、惟駐外公使領事武官等、一律現洋、㊂收回中東路權案、(星期四閣議席上交由財交兩部核議、)交通部提出、所有關於該路案卷、幷擬具意見、結果依照鮑督電陳辦法辦理、責成財部迅速籌欵滙撥、以資應用、㊃吳佩孚撤防案、據張敬堯來電報告吳師撤防、並未按照原議逐漸撤退、竟將第四混成旅第八團全部退出防線、影響湘防甚鉅、結果由院電張遴選得力軍隊接壤該閩防區、幷將詳情電復、㊄應付俄新政府案、俄新政府擬將舊政府在華所得之利權、以及中東路權完全退還中國、意圖承認俄國新政府、討論結果、俄新黨政府並無統一全俄能力、協約各國尙未有何等表示、我國自應愼重從事、未便首先承認、此外尙有給予勳章案五件、一律通過、時屆下午一點二十五分散議、由曾毓雋朱深入府報告、

◉旅京浙學界爲一師事呼籲

浙江第一師範風潮經過情形、迭誌本報、茲聞旅京浙省學界同人、得此消息後、昨已分電浙中當局、一致爲一師學生呼籲、原電如下、(一)夏敎育廳長鈞鑒、報

各省省長通飭行銷 禁烟總會提倡推廣 戒烟新藥

鴉片禁令森嚴戒烟急不容緩但市上所售戒烟藥丸類皆搀雜嗎啡或烟灰烟土等毒質名爲戒烟其實代烟不但不能戒絕且中毒較吸鴉片尤甚是以官廳一律嚴禁不准售賣惟前浙江省立戒烟局局長兼技正藥學士徐錫驥先生發明戒烟新藥服之眠食如常仍可照常辦事曾蒙各省省長化驗性質和平無毒質特許專賣在案又蒙全國禁烟總會提倡推廣發行各省效驗卓著普及南洋各埠蒙暹羅政府飭化學部化驗確無毒質蒙商務部註冊備案此項戒烟新藥已戒絕者二十餘萬人假如一錢烟癮服藥十元之譜定可完全戒絕服藥之法詳載仿單外埠函購由郵局匯欵卽班回件郵匯未通之處郵票亦可代用批發分銷另有章程函索卽寄 總發行上海英大馬路盆湯弄口大生製藥公司

天津 林翠娥 校書 讚鏡面散之神奇妙品

中路姜端午日接到手函並賜衣料翡翠鏡面散等物照收領謝其鏡面散甚爲妙用姜依法施治時未二旬面上瑕玷全無翠仙之雀斑小寶囡之紅點全仗鏡面散一掃而光最奇者二班阿三烟容面如灰色亦賴退去盡淨承賜十二盒已治好五人今將用罄矣姊妹多數欲購苦無覓處知君愛花如命勿嫌煩瑣再代[illegible]

男女愛情媒介

沁香片 治口臭妙品 口臭口熱口[illegible]男女老少服此頰生香每[illegible]

掃鬚散 [illegible]

小兒福幼丹 專治小兒百病

上海菲律濱國家銀行廣告

本行奉菲律濱政府敕定[illegible]分行經紀上海菲律濱各島[illegible]處辦理各國匯兌押匯及往來活期定期存欵押欵等項[illegible] 洋總經理[illegible]副經理[illegible]華經理[illegible]啓 電話中央二千三百七十二號

胡文甫新啓事

文甫新市均在外供職[illegible]公債票作爲建祠[illegible]親友說明統歸併於胞兄[illegible]

浙餘姚西門外 瀾水田周氏承恩堂修譜

我族自宋季遜溪公後裔廿五公遷餘姚之瀾水田以來支派徙居[illegible]各地亦復不少茲議續修宗譜今年采訪明年二三月開印凡宜入譜者務新男女名號生卒年月日時及仕址功名事蹟開寄宗祠譜局幸勿延誤 通信處餘姚馬渚鎭恒昌水菓店遞交

咳嗽杏仁精 咳嗽一症初起之時治愈尙易但往往初起時不甚注意及纏綿日久以至肺部受傷漸成肺勞藥學士徐錫驥先生有鑒於此採辦上等杏仁用化學分析提取其精功能調和呼吸補肺止咳六能消痰止咳其效如神若咳嗽初起服之卽愈尙遠年咳嗽亦可治愈但須多服耳凡有感冒咳嗽氣喘等症甚至睡不安枕痰喘上升服此料每瓶洋一元四角外埠函購原班回件批發另有章程函索卽寄總發行上海英大馬路盆湯弄口大生製藥公司

平肝健胃 肝氣散 肝氣之症種類不一者由鬱怒過甚以致肝陽上升衝動胃脘初起不治漸成痞塊痛苦更甚藥學士徐錫驥先生精製肝氣散主治各種肝氣胃氣以及胸脘疼痛等症甚爲靈效遠年肝氣久服亦可斷根定價小盒洋五角中盒洋一元大盒洋二元服法另有仿單總發行上海英大馬路盆湯弄口大生製藥公司

求子者注意 溫臍必孕膏 此膏發行以來風行天下功效昭著毋待贅述凡婚久不孕或停經因各種疾患如男子乾道不振女子經脈不調赤白帶下子宮虛寒諸病貼此膏卽愈卽可得胎每張大洋五角每打大洋五元函購郵票加一總發行上海西門方浜橋中西醫院

常愈咳嗽 松江無錫南京嘉興杭州紹興

患咳嗽者多〇治藥尤多〇藥品既多〇魚龍雜辨〇故曰咳嗽非難治〇所難求者〇對症之藥耳〇鄙業徐氏壽峯室燕橘散治喘咳症〇二十餘年矣〇有知者〇亦有不知者〇一試卽知優劣〇幾服脫除病根〇誠爲眞正求本之良藥〇每瓶一元〇六瓶五元〇上海天后宮橋北堍過西五家德安里二百八十八號徐氏壽峯室 燕橘散總發行所 外埠郵購原班回件

參茸珠末廣嗣金丹功效神速名實相符故發售以來戰勝各界之嘉許亦由製鍊之精良有以致此盛名也凡元陽不足先天虧損夢遺自泄見色流精以及五勞七傷諸虛百損等症莫不藥到病除精神煥發有水火兼補之功無陰陽偏濟之弊勞熊之兆操券可待且能强筋骨壯氣血丹田充實飲食增加豈市上泛泛者所可同日語哉每盒銀幣二元雙料功效尤速每盒五元試服一元

上海盆湯弄 羅氏獺香廬藥房啟

分設 長沙福建總督署口 杭州上保佑坊 天津鍋店街 北京觀音寺街 南京下關大馬路 奉天省長公署東首 無錫北門 南京

杭州 振新織綢廠廣告

啓者本廠自在杭省爲龍巷創立以來已歷十有餘年所督造之綺縐紗緞早爲各界贊美惟上海經售處向由發記杭莊代理今始於庚申年正月起本廠特在上海英租界後馬路辯康里四百七十六號石庫門內設立總發行所以取簡便倘荷各寶號諸貴客賜顧者不勝歡迎之至恐未週知特登申新兩報聲明

傳浙江學潮勢極洶湧、第一師校迫令休學、醫專一中相繼罷課、數百青年、因此失學、丁茲世界改造之日、正宜適應潮流、提倡教育、自治爲發展天能之良法、白話爲傳達思想之利器、卽或事屬創始、偶有小疵、亦當隨時指導、俾收實效、詎宜不敎而誅、將熱忱教育之校長、藉端撤免、（此先生評語）寗勇愛國之學生、無辜斥革、揆諸教育行政之原理、顯有摧殘教育之用意、「先生職掌教育、理宜提導、今得其反、淸夜間心、能自安乎、同人等以研究教育爲職志、桑梓學務、關心尤切、不欲先生蒙摧殘教育之惡名、特此掬誠函告、懇請速行恢復原狀、務以教育爲前提、毋特廳長之權威、則浙江教育幸甚、北京高等師範浙籍敎職員學生六十二人謹啟、（二）齊省長鈞鑒、報傳浙江學潮勢極洶湧、第一師校下令休學、醫專一中相繼罷課數百青年、因此失學、丁茲世界改造之日、正宜適應潮流、提倡教育、而我浙適得其反、不得不謂咄咄怪事、且鬨學潮之發端、在於傳播新文化、由是查辦學校、撤換校長、斥退學生、以致休學罷課、紛至沓來、教育廳之措置失宜、因蒙摧殘教育之惡名、而鈞長之充耳不聞、詎維持教育之本意乎、同人等以研究教育爲職志、桑梓學務、關心尤切、特此陳辭、懇請轉飭教育廳恢復原狀、浙江教育幸甚、北京高等師範浙籍教職員學生六十二人謹啓、（三）浙省議會諸公鈞鑒、報傳浙江學潮、勢極洶湧、第一師校下令休學、醫專一中、相繼罷課、數百青年、因此失學、同人等以研究教育爲職志、不忍使故鄉學子欲求學而無從、已致函省長教育廳、懇請恢復原狀、想貴會諸公、關心桑梓教育、較諸同人尤爲迫切、對此官廳橫暴之摧殘、決不致噤口不言也、北京高等師範浙江籍敎職員學生等六十二人謹啓、

◉新國會中之屈映光查辦案

自屈周事件起後、魯人對於屈映光、感情大傷、新國會僞籍議員尹宏慶等、業已提出查辦案、昨日該省全體議員、又假東方飯店公讌兩院中人、爲排屈之活動、但屈氏亦於日前派周某來京斡旋、由丁士源居間於前夕在西車站飯店、公讌議員六十餘人、結果尙爲順利、當局方面、亦已疏通就緒、靳氏業有決不更換屈氏之表示、故查辦案雖提出未必竟能通過、卽使通過、而屈氏之地位、亦未必遽見搖動也、　查辦案原文如下、　山東省長屈映光、本無政治常識、又復陰險詭詐、貪婪性成、自長魯以來、秕政百出、黷貨聚財、孜孜弗已、視人民爲芻狗、等法令於弁髦、包藏禍心、爲魯巨患、玆將其種種惡跡、列舉如左、（一）庇護貪吏、玩視民瘼、山東自經匪亂、各縣地畝附捐、較前倍重、其不肖之縣知事、尤多殘民以逞、如前峯縣知事周禮、侵吞公欵、數至鉅萬、高唐縣知事尹志皐勒派差徭、多方朘削、均應受刑事處分、乃迭經人民呈訴、屈映光反將周禮委署益都臨沂兩縣、俱經各該縣人民拒絕、未得到任、尹志皐控案業經羅委員查實呈復、亦僅予撤任、並未懲辦、　又如商河縣知事蔣潔章、聲名素劣、經秘長劉焜之子親往查覆、不但未予撤任、又委蔣之戚某另署優缺、諸如此類、舉不勝舉、至各縣附加捐、濫報濫銷、絕無核實辦法、曹縣嶧縣平原縣等處附捐、已超過錢糧正稅定額、夫弊倖吏治、罷除苛捐、前既迭奉明令、屈映光身膺疆寄、竟敢如是擅行、若謂無賄賂請托、何以縱貪殃民竟至如此、（二）賄賣縣缺、布置私人、賣缺風聲、相傳已久、　其機關開在商埠協和炭棧、係屈映光之心腹科員許文韶所開、密定符號、名曰貨到某縣、說定之後傳見、掛牌之後付欵、前賣平度縣缺於候補縣知事孫逢吉、　由化育堂藥店批付貨到平度交洋三千元、後因孫逢吉在外洩漏、乃不能不爲掩飾之計、遂將該知事拿交法庭、協和炭棧許文韶因收某號現洋一千五百元期票五百元、於通電話時敗露、亦經督署派副官拘送省署、交地方檢察廳管押、省城市政廳警察廳所設之科長科員、及新委縣知事之科長科員、其至各縣警備隊總分隊長、率由屈映光派其私人充任、尤可怪者、警察巡司法科、罰欵贓物收入甚巨、屈映光則委其秘書徐某兼充該科科長、其派布爪牙、俾收贓犬、有如此者、（三）濫設機關、蝕欵自肥、山東新設林務處・課吏館・參議會・省道水陸交通籌備處、均屬非法機關、查課吏館每月經費一千五百元、其中不過會計兼庶務一人、館役數名、再加每月獎賞一百五十元、雜支百餘元、合計三四百元卽可敷用、既有省議會爲無再設參議會之必要、該會經費每月三千元、除由省議會議員兼任者概不支薪、其餘參議員支薪金、亦不過五百餘元、省道水陸交通籌辦處、每月經費二千六七百元、除處長唐恩良僅給月薪百元、其餘均係省公署職員兼差、至用人用欵、部署籌畫、均由屈映光自主、處長概不得與聞、警務處常年經費、係由各縣提取縣隊之欵、每年共七萬餘元、處長則以秘書長劉焜兼任、其餘科長科員、亦由省署秘書及各科員兼之、劉焜每月僅津貼百元、其餘科長科員、卽實行支薪、每月亦不過千數百元、再加省公署衛隊、現在改守備司令部、每月追加二千四百元、實未增一人、當此庫欵奇絀、屈映光膽敢巧取豪奪、侵飽私囊、稍有天良、何忍出此、「一」把持攬權、恃勢逞威、敎實兩廳行政用人、本屬自有職權、屈映光如眞提倡林業、儘可令行實業廳主辦、乃特借籌畫大林區、另設林務處、教育廳廳長袁榮叜、亦只令供奔走、所有各校校長更調任用、仍由省公署主持、教育退化、觖望羣生、尤最駭人聽聞者、山東牛隻出口、年數十萬、如認爲牲畜應徵之稅、亦須由財政廳飭濟南徵收局辦理、乃亦派其秘書王鼎善在商埠開洋行直接收取、每隻牛徵稅二元、是否侵沒國稅、姑且莫論、其攬權妄爲、罔恤人言、已可槪見、惟賣缺一事、則諱莫如深、衆議院議員周龢岐面進忠告、尙以爲揭發陰私、大觸彼怒、言語所激、當將周議員面部用拳擊傷、並自謂用人向無標準、卽便爛七八糟、待將如何、似此兇頑獷獷、尤爲罕有、以上各節、均屬罪無可逭、若過示寬大官邪莫懲、不惟無以肅法紀而儆將來、抑且禍魯病民、迄無已日、謹依法提出查辦案、請公決、

◉京華短簡

日前外交次長陳籙、爲謀中俄國際關係之接近、曾擬親往哈爾濱、察看俄國臨時政府之狀態、旋因某國頗持反對、暫爲中止、聞某國反對理由、以軍事協定爲根據、牛須與該國磋商一切、但我當局以軍事協定、僅能適用於軍事範圍、於政治外交、絕不能一概援用、業經據理駁覆、故陳氏不久仍擬赴哈埠一行、

徐樹錚以邊防重要、原有西北邊防軍、不敷分佈、擬再招募一混成旅、以資調遣、於日前特據情呈請當軸、聞已照准、並派定前河南旅長李席珍爲該混成旅旅長、現正向財政當局接洽欵項、一俟發訖、卽由李席珍前往滄州一帶、設局開募、

北京工業專門學校、自學生驅逐校長洪鎔出校後、敎職員羣起擁護校長、全體辭職、致演成敎職員與學生對抗之局、繼復由教職員聯名呈請教育部、將爲首學生斥革十名、並召來武裝警察數十名、駐守校內、教職員方面以爲純用高壓手段、便可成功、於是決定勒令學生於三十一日以內、具悔過書、始允入學、否則一概斥退、此事實決於二十九日、至三十日始發表、爲期僅僅兩日、事實上自太迫促、因此學生方面、又多推測敎職員有意與學生爲難、故較前日尤爲憤激、以目前形勢觀之、全體具悔過書一層、恐難實現、而全體斥退、　教育部又未必認可、不知將來如何了結也、

葫蘆島開闢商埠、現已着手進行、　在商埠開闢原案內、海軍部曾經聲明自認一宗的欵、以備建築軍港、爲軍艦停泊處所之用、　已有成議、張作霖昨爲此事、曾致電政府、加以反對、謂葫蘆島自開商埠、原爲便利交通起見、建築軍港、殊與商埠開闢計畫不合、請毋庸議、　聞政府接電後、已交海部查照、

◉濱江通訊

▲鮑氏赴哈後所聞　（鴻）

中東鐵路罷工問題及霍氏退出政權情形、已誌前報、當局以交涉棘手、且有人從中掣肘、情勢極爲險惡、遂有飭廷九氏移節濱江之舉、　顧旬日以來、消息反爾沉寂、殊出我人意料之外、據聞對於霍氏根本取消一層、因有種種窒礙、已經打消、現時除退出政權外、仍當保護其在鐵路公司內原有之一切權利、以高等顧問之名義、行其舊地位之職權、連日本埠有俄人豫期月底再行罷業之風說、或即以此、

此次鮑氏來哈、交涉焦點、爲中東路善後辦法、以去霍留霍爲關鍵、今不得已而出於留霍、而於舊業腐敗之點、以合辦二字之眞詮、商議改良之法、有無論何種工人、總以中俄各半爲歸之決議、惟自前以多數黨之紛擾、擬將公司總辦名義、暫由王景春俞人鳳顏世淸三人中擇一之說、而實際上仍由霍氏總其成、日來正在研究財政問題、一部份人主張、車票改收國幣、以免苛剝破帖之苦、并由吉林交涉局、提出取消本埠之華洋會審及鐵路會審案、若以鐵路附屬租借地而言、本無華洋會審設立之理由、至鐵路會審、更屬不倫、在完全我國統治權之下、我國人民單獨犯罪、當然由我國法庭審理、何用會審爲哉、此等議案之提出、理由極爲充分、深望當局之堅持弗怠也、

霍氏不爲根本之推翻、此盡人皆知爲某國之力、某國對於我人處理路事、異常注意、且漸有趨於實行干涉之勢、惟我當局事事謹愼、某國始無隙可乘、近來極力進行其道裏電車及濱黑鐵路之興築權、道裏電車、本埠市民、曾提出爭議、而董事會第二次會議、仍主張歸北滿電業株式社會經辦、我國董事、於兩次會議時、僅一人出席、此中黑幕、當可想像得之、若濱黑鐵路事、則早由某國與俄人伊黑斯基接洽、表面上爲道勝銀行借某國欵項、以充興築資本、關於鐵路各種賬本、皆存由道勝銀行、遲某國審查、　實際上不啻直接某國與中國合辦、道勝銀行、僅居中人地位耳、刻伊黑斯基借同黑龍江駐哈馬交涉員、往來京奉間、卽爲此事、大約欲其不干涉中東路事、須以上述二事爲交換條件也、

◉山東女師仍無維持方法

濟南省立女師校、自周樹楨校長辭職後、校內一切事務、完全停頓、李蘭齋已兩次被拒、袁廳長亦疲於奔命、迄未得一解決方法、而校內每至上班時、因學生不全、無法授課、一時全班二百九十餘人、幾盡陷於無管理之地位、近一二日中、各女生更廣布傳單、號召全省百數十縣之女學校長職教員等、羣起發難、協力反對、（各縣辦女學者、多係周校長一手造就之學生、）而北京各處、曾由該校升學之生徒數十人、且在中央方面活動、勢非令官府收回成命恢復舊狀、不能已止、似此兩方相持、各走極端、尙不知鬧到何等地步、惟以現時情形而論、周校長經此度風潮而後、官府方面無論如何挽留、恐已難邀允許、李蘭齋自受此番打擊後、學生方面、縱能犧牲成見、亦將無顏前往接事、　此際官府將以何人繼替此任、可以收拾現狀、徐謀整復、此爲極堪研究之問題、刻聞學生方面之主張、李蘭齋既不承認、則同時無論發表何人、仍不能安然接收、無已、或暫以該校供職最久能得一般學生信仰者出而維持、亦未可知、惟目前尙未議到此耳、

◉蘇省實業會議開幕紀

南京通信云、今日（一日）爲江蘇省實業行政會議開會之第一日、議員到七十餘人、齊省長暨各機關長官、均於午前十時蒞會、旋即振鈴開會、齊向國旗行三鞠躬禮、議員與各官長對行一鞠躬禮、張實業廳長主席、報告開會宗旨、略云、本會議以研究本省應辦之實業、分別緩急、按期實行、最重要之事項、　暫以推廣植棉暨蠶桑造林云云、報告畢、　齊省長致訓詞、注重蠶桑植棉造林三端、金陵道尹派袁科長致訓詞、財政廳長派薛科長致訓詞、教育廳長派汪科員致訓詞、王警務處長致訓詞、主席張實業廳長致答詞畢、卽振鈴攝影散會、並聞自今日下午二時起、至五日下午二時止、分請各實業專家陳宗一演講提倡本省森林、應注意之點、原頌周過探先美國葛利芬、演講提倡本省植棉事業應注意之點、錢天鶴演講提倡本省蠶業應注意之點、每日上午九時開議、十二時散會、自昨日止已收到提議案九十餘起、齊省長訓詞與張廳長答詞、內文長從略、

◉松江士民告發縣知事

江蘇松江縣知事李恩露、前月由士紳蔡光照等、臚舉劣欵、赴內務部省公署控告、（李現已他調）茲照錄蔡等呈省署原文如下、呈爲知事違法瀆職、爲害地方、敬據實聞、臚舉事實、請求嚴查懲辦事、竊松江縣係舊華亭婁縣合併、幅幀遼闊、地近海濱、事務殷繁、責任重要、爲知事者自應淬勵精神、克盡其職、乃松江縣知事李恩露、自到任以來迄今五載、行政司法、弊害多端、圖滑優柔、姿癰成患、若再因循、不圖挽救、地方受害、何可勝言、敬據見聞、臚舉各欵、爲我省長陳之、一警政腐敗也、原警察之設、本爲保衛地方之治安、制止不規則之舉動也、乃松江縣警察、幾若爲敲詐人民之機關、置地方治安於不問、自縣警署以至各區警所、自警佐以至巡士、牢多吸烟嗜賭、縣警署中、秘密聚賭、無日無之、以故各區警所、對於賭博、一取放任主義、甚至警務人員、公然抽頭聚賭、習以爲常、恬不爲怪、其對於鴉片、尤視爲利藪、城廂一帶私賣鴉片者多至數十家、警署及各區所、均有陋規、致送之法、或以月計、或以節計、間有不送陋規、而查獲速案者、大都酌科罰金、　其主旨無非爲取財地步、浦南一帶、地方近百里、鄉鎭無慮數十、　烟賭徧地、竟同化外、警所以烟賭爲取財之源、而匪類卽以煙賭爲藏身之窟、李恩露身爲所長、充耳不聞、形同木偶、警政腐敗、至於此極、是以盜劫之案、層見疊出、以去歲一年論、四月下旬、西三區警所附近、被盜縱火行刦、殺斃事主三人、以城廂繁盛之地、而有此重大刦案、　實屬駭人聽聞、秋冬兩三月間、四鄉盜案多至十餘起、　殺斃事主數人、傷數人、松江本誠樸之區、盜風素來不盛、今竟有此現象、皆李恩露警政廢弛、縱容烟賭、有以養成之、此關於警務用人行政腐敗之大略也、至於警費、爲數不貲不多、每年由附稅項下撥助者、一萬八千餘元、此外有大宗房捐及舖捐戶捐航船捐繭捐車捐茶捐客棧捐雜捐、並罰欵收入、爲數日見其增、而警士名額反銳減、西三區爲松江最繁庶之地、民國元二年、區員以及警士等、幾及二百人、今則僅有半數、一區如是、全縣可知、以元二年收入較少、而警士多、今則收入較增、而警士獨少、其故何歟、全縣警費、大都取之民間、而若何用途、數年以來、民間未曾得片紙隻字之佈告、其中黑暗、不可勝言、此關於警費收支不明之大略也、此應嚴懲者一也、一兼理司法、諸多違法也、縣知事爲親民之官、兼理司法、責職何等重要、雖規定有承審員之設置、然檢察職務、當然縣知事任之、乃李恩露蒞任數年、無論大小民刑訴訟、從未蒞庭審判、一任第一科長兼承審員劉廷弼一人爲之、以致積案如山、延擱不理、或理而不結、訴訟人受無形之痛苦、此松人士所共見共聞者也、然此猶消極的違法、不足以眨李恩露之罪、其甚者刑事案件、經人正式起訴、有延擱經年置諸不理者、如吳淦訴楊文石三罪俱發一案是、有徇私故縱、並將案卷毀滅者、如高變等訴雷某吸食鴉片一案是、其罰欵收入、多有不給聯單收據、以自便其私者、承發吏司法警察、規定各有工食者也、乃松江縣署概不發給、令其枵腹從公、是以役吏每有案件、則向訴訟人多方需索、訴訟人受例外之損失、夫松江一縣、訴訟甚多、司法收入、爲數亦鉅、應支費用、斷不至不敷抵補、乃併是項役吏應發之工食、亦竟侵占不與、種種重大違法、決非承審員一人所敢爲、此應嚴懲者二也、（未完）

◉南京快信

安武軍統領楊瑞文陳德修、因聞倪嗣冲病重、昨均過寧來車赴蚌、倪之姪婿王世英、（艦隊司令）昨亦由寗赴蚌、

吳光新昨來寗會晤李督、今日午車仍回蚌、

南京青年會、推總幹事陳紹唐赴津、參與靑年會大會、

南京學生聯合會、軍民兩長、主張令其自行解散、

省署委往各縣覆查烟苗委員、江都儀徵黃德光、鹽城漣水朱璣、銅宿睢邳紀滙玉、靑浦崇明寶山汪本源、川沙奉賢太倉嘉定賀鳴岡、上海松江南滙金山左述秋、海門吳縣常熟崑山張鳳瑞、宜興南通如臯泰興姚日新、丹徒丹陽金壇溧陽趙保泰、江陰靖江揚中楊元溥、江浦六合高淳王有筠、

◉杭州快信

第一師校學生代表方以矩等、昨謁見中行蔡谷淸、請求解決校長問題、蔡允電致蔡子民諸君、物色新文化人才、保薦委充、但得學生同意、官廳許可、卽當確定、目下校務應由代理校長陳成仁暫行維持、聞該校本星期內勢難開學、下星期一二日准卽上課、

杭地檢廳今日（一號）上午十時、飭傳學生聯合會代表饒沉痴因栗天瑞受傷案來廳候訊、饒已因事赴金華、乃由原代表鍾英知到庭、經檢察官屠寶蘇開庭審問、諭以本案已呈由高檢廳轉請省長核示、以衛隊係屬軍人、已咨請第四師組織軍法會審、爾等有甚交涉、可直接向高檢廳聲訴、

省公署昨懲辦衛隊士兵五名、重責軍棍、　禁錮營倉、隊長羅世昌亦經齊省長面斥、聞不日有撤換消息、

鎭海南鄉學界代表鄭允中、公民代表沃鼎存等、昨電到省、以上月二十九夜有米船三艘、停泊穿山、牙行高價承買、該販壓允履幾、後閱報載、始知奸商賀阿文漏米私運、避緝來泊、被軍警飭查逃逸、中途追獲、解道判決、就地發賣充公、提半開辦平糶、　現悶縣署有全數發還風說、情同反汗、禁令安在、乞速派員查辦、

杭州錢業庚申行規十六條、經加修改、增添兩條、　現已轉送杭縣金融評議會、諮予備案、　倘官廳不再指摘、該業卽可擇日開市、

江浙絲綢業會議各代表、俱已到杭、今日（一號）實行開幕、以雲實業廳長平海路私宅爲會址、

江蘇無錫禁米運浙、　齊省長以有妨浙省民食、　已電請弛禁、

※地方通信※

松江

▲敎育行政員會議決案　縣敎育行政人員、舉行本月例會、議決案、由該會呈明縣署、奉批、如議辦理、一面另令勸學所遵辦、玆將原案錄後、（一）各學區舉辦國民學校、校長教員國語講習會案、議決、近來教育部令、自民國九年秋季起、國民學校一二年級國文、一律改授國語、各學校校長教員、自應先事講習、以資應用、玆擬由學務委員、就各本區範圍、舉辦國民學校校長教員國語講習會、於春假後、次第舉行、另訂簡則、呈報縣署、核准、令行、遵辦、（二）籌備國語研究分會案、議決先從練習入手、卽以本屆國語講習會講員、及簡則所定之會員、爲發起人、徵集會員、組織分會、分會未成立以前、每星期會集一次、藉資研究、會所仍假勸學所、辦法另訂、

▲豬販投水自盡　三十一日晨、有男屍一具、一路由菜花涇一帶浮入北城水㶚、當爲崗警瞥見、報明警所、派人撈起、並爲報縣檢驗、當日午後、卽有屍親到塲認領、聞死者名小相、係小豬販、不知何故、於昨宵投水自盡云、

蘇州

▲小學舉行紀念會　吳縣縣立第五高等小學校、開辦迄今、已屆十五載、校中成績、素稱優美、去歲自沈長尉繼承校長後、復添辦童子軍二隊、玆定於四月三四號、舉行十五週紀念大會、已預期函請各界蒞校參觀矣、

▲知事兼沙田局坐辦　吳縣溫知事近奉財政廳長胡翔林、會同江蘇全省沙田局夏局長訓令略云、沙田爲國家以收之正稅、除設局外特令委該知事爲該縣沙田局坐辦、仰卽知照、

揚州

▲東台知事過揚　東台縣知事胡爲和、前因事呈經省長給假二十日、回籍料理、現已事竣、於三十一日由揚過境赴縣、

▲邳州查貨衝突　邳州源和號爲城中巨商、該號由天津運來某國貨數百件、爲學生聯合會調查部偵知、於三月三十一日晚間、齊往該號檢查、號主劉運增不理、致起衝突、幾釀罷市風潮、聞刻下尙未解決云、

▲運河督辦接事　江北運河工程督辦・會辦・馬季眞・韓紫石兩君、已於三十日接任視事、卽於當日備文通告各機關查照矣、

▲請欵建築宿舍　揚州第五師範宿舍、迄今未設、學生多半校外寄宿、近該校代理校長賈覲胥、接得校長任孟閑自歐來信、囑向省署領欵建築復經估工、約需四萬金、向省署請領、聞祇領得二千元云、

▲地丁代徵學欵　江都縣署奉蘇省敎育廳令開、以各縣教育經費支絀、擬從九年度起、在各縣地丁項下、每兩代徵教育經費三角、以資補助、仰卽會同勸學所、遴集士紳、妥籌具復云云、俟知事已指令勸學所、查照辦理矣、

安慶

▲皖省長修理省公署　安徽聶省長近以公署洋房狹隘、不敷辦公、現已擇定安武軍司令部爲省公署、惟以該署屋宇、自司令部駐節蚌埠之後、其中房屋、朽壞甚多、昨特飭令財政廳撥欵千元、大肆修葺、并派劉李二君監修、將來屋宇重新、又有一番新氣象也、

▲皖省購辦籼米接濟民食　皖省向爲產米之區、向足敷衍本省民食、邇因一般奸商、利令智昏、運動弛禁、以致近日米價飛漲、已至九元有奇、一般貧苦小民、度日維艱、頃聞聶省長已察悉民情、擬派員赴贛購米三萬石來皖、籍辦平糶、以濟民食、聞已電商贛省軍民兩長、想事關民食、定蒙照准也、

嘉興

▲舉行植樹典禮　嘉邑本屆淸明植樹典禮、定於花朝日、由王知事率領縣員至西門內舊府學空地舉行、並攝影以留紀念、學界方面、則定於淸明日在各校校園內舉行云、

▲大批綢綫被竊　嘉桐交界之濮院鎭吳萬泰煉坊、於日前被宵小挖壁進內、竊去尺六闊及尺五闊濮綢六十九疋、又二尺闊湖縐二疋、所値不貲、業由該坊呈報官廳查緝外、並議定懸賞辦法、通告週知矣、

▲發現小火警　東門外鹽倉橋顏料公所附近陳姓家樓上、於三十一日午前三時許、失愼發焚、經救卽熄、僅被焚去蚊帳被褥一付、未釀巨禍、亦云幸矣、而四鄰已受驚不淺云、

※來函※

◉陳逢祥等來函

申報鑒三月三十日貴報杭州快信載有逢祥等五人謁見齊省長馮政務廳長沈秘書長晤談語聞之殊深駭異逢祥等以一師風潮開學無期奉家長命請准轉學事原有因屢次上課爲各學生所阻云云查屬子虛而沈秘書長是日且未見而悠悠之口本可一笑付之惟聞報者不知情僞將以逢祥等爲破壞團體運動逢祥等頭腦陳腐實行殷孝我愧未能是以家長命其轉學不得不遵反對者遂乃藉爲口實踐揑種種以相誹刺敢援更正例一聲明爲三月三十日下午八時陳逢祥張志道錢唐金品眞洪玉庭同具

※雜評一※

◉南北之變化說　（訥）

中國南北之政局無他變化也質言之愈變而愈不堪收拾而已北之鬨潮起伏不定靳與安系暗鬭不息說者謂北方今又將變化也南之國會將由粵遷滇且將在滇設第二軍府拆台搭台從茲開始說者謂南方又將有變化也南北要人紛紛聚滬密議於和議前途必有關係故說者謂南北之間又將有大變化然而以吾人料之無論如何變化不過變其互相攻擊之一種手段而不能變其始終不悟之心故自來變化一次時局益紛擾一次從無有好現象從變化而發生者以如是而言變化結果必使國家隨變化以俱盡而後軍閥政客間之變化始已嗚呼

丹桂第一臺

丹桂第一臺二月十四日戲 大減價 特別包廂四角 頭等正廳三角 上層包廂二角 三等統售一角

馮 筱 高 宋吳李馮王 麒 高 王 王 樊元李陳趙
錦鑫培 秋顰 志楚慶志蘭 春元少嘉雲
堂 獨(全本) 游射普芳棠奎芳麟童慶奎靈珠金元樓旦棠祥卿
(天州堂)木關 宮鴨 ◀全部九龍抬頭▶

丹桂第一臺二月十四夜戲 大減價 特別包廂七角 頭等正廳五角 上層包廂四角 二等正廳二角 三等統售一角

勇猛武生 神童鬚生 絕詣武生 文武老生 全材鬚生 青衣花旦 文武花旦 真正旦 神童文武小生
元 王 宋吳李 樊 范 王 麒 高 王 高 小 李 陳筱馮
元蘭芳志楚少 嘉鑫志
旦 花 普芳棠 春樓敏兒金元麟童慶奎靈珠秋顰連生慶棠祥培奎
鉞羊陣 田錯丁 特煩周君信芳總排明史 郎 (五本) 整本連檯忠孝節義仙俠 (六本) 尋 慘情眞正傑作拿手好戲 父

大舞臺

大舞臺二月十四日 西國清明准演拿手好戲 價目注意 特別包廂四角 特別官廳三角 二等正廳二角 三層包廂一角

陳 陳 譚劉王于 應 趙 賈 陳 白玉崑 應 毛 趙于趙姚陳孫
嘉月樓月慧佳振寶蓮竹 璧 雲 月 月韻珂竹振如俊嘉少
璘 頭本 明琴楣廷 二本 卿張桂芬樓張桂軒樵 空 卿廷泉卿璘棠
鐵公雞 虹霓關 二本鐵公雞 梅龍鎮 (三本鐵公雞) 城計 四本鐵公雞

大舞台二月十四夜 特煩全體藝員准演俠情新戲 價目注意 特別包廂八角 特別官廳六角 二等正廳四角 三層包廂二角

孫王賈張張孫孫陳劉張姚 白 毛 趙 應于王趙殷陳王
慶祥璧桂春少雅月慧桂俊 寶振佳竹春嘉祥
春雲雲軒海棠舟樓琴芬卿 玉崑韻珂如泉 蓮廷楣卿虎璘雲
收關勝 翠屏山 十一本宏碧緣

新舞台

新舞台二月十四夜戲價目 二等二角 頭等三角 特廳六角 特廂七角 月樓一元 花樓每間六元

北市電話三千四百九十一號 南市電話二百二十號 北來車輛直達本舞臺門口免查捐照

陳汪夏 夏 潘 周潘趙君玉趙 潘 夏月珊 夏 張
筱優月 鳳海 文 德
穆游潤 月珊月樵文秋周鳳文連 月樵趙君玉月潤祿
空城計 十本濟公活佛 晴雯撕扇 ◀十一本濟公活佛▶

法界共舞臺

法界共舞臺男女合演二月十四日 西歷清明日戲 (日戲價目) 月樓三角 特包二角 官廳二角 特廳角半 頭廳一角 二廳一百 三層一角 電話三千五百十七

趙 梁詹蔡 筱 小金 張 小 文武花旦 薛 小 李 許 許朱
月樓俊潤紫 鋼 金 筱金鈴銀 鳳 鴻榮
義圃泉紅金翠鑽菊芬培 潘小呂馬 小林優琴月來春甫 麟寶義仙鴻蘭玉奎
旗令 鍘包勉 ◀全部玉堂春▶

法界共舞台男女合演二月十四夜戲 (夜戲價目) 月樓六角 特包五角 官廳五角 官座四角 特廳三角 頭廳二角 二廳角半 三層二角 電話三千五百十七

李梁小 小金 許薛李蔡 張 朱鞠德奎詹 露 筱 筱 小
秀俊琴鋼鴻銀桐紫 榮 潤 琴
山圃儂鑽蘭麟來紅菊芬奎小寶義泉蘭春金鈴金翠儂
十二太保 四美太后 搖會 取洛陽 鐵公雞 孟 過關 姜 唱歌 女 全(大白水灘) 紳商 本 特煩 新 著名 殺 警世 子 好戲 報

天蟾舞臺

天蟾舞臺二月十四外國清明准演日戲 特別官廳 特別包廂四角 頭等正廳二角 三層統售一角

余董沙李 吳 李 羅 (優等花旦) 時 八
瑞俊香桂彩霞紹先筱寶白牡丹蓋叫天 八歲紅
廷峯玉芳 忠 李桂芳 林樹森 (王李祁何王 益芳德山彩芬金壽月舫) 慧寶 (陳明劉洒林 寶峰海山松亭金紅樹助)
吊金龜 鍘美案 寶身 投[illegible] 節義 御 有道 碑 休妻 亭 (游龍戲鳳) 大破南京 七星燈 請 代哭 宋 靈堂 靈

天蟾舞台十四夜 大減價 花樓優廳八角 特別官廳包廂七角 頭等正廳四角 三等三層二角 三層頭等一角

每逢禮拜三六日准演日戲全體藝員一齊登台 電話中央三七〇二

董何李 吳 羅 八 時 白 李 林 沙 張王明 (南北著名短打武生)
俊金桂彩霞筱寶歲紅慧寶牡丹紹先樹森香玉宏月海 蓋叫天
峯壽芳 探寒窯 武家坡 誤卯三打 反長安 大登殿 反長安 大登殿 武家坡 大登殿 別窯 趕三關 別窯 算糧 聲舫山 (王祁李楊李 月舫彩芬德山春芳寶龍)
◀全部紅鬃烈馬▶ 四杰村

大世界

大世界內乾坤大劇場二月十四日夜戲目

另售月樓座位每位小洋三角包廂小洋二角正廳每位小洋一角手巾小賬分文不取

汪小 李 杜粉韓吳 小吳 粉 陳 杜李(粉)(菊)(花)韓侯
日 笑蕙人俊文菊金子 夜 蕙子菊花 蕙 峰 文 人 金雲
戲 峯芬 侯 小 林花奎和 戲 芬和 韓 小 孟筱冬林俊李春來奎峰
黃金台 雪盃圖 一箭仇 雙陽城 忠孝圖 杜十娘 桑馬頭本 會上緣王亞銀 空城計 二本 王 亞 銀

日夜開映 彩戲 准映偵探長片 黑幕黨 共三十四本 七八九十十一十二

天蟾舞臺

天蟾舞臺二月十四日夜戲特煩名角拿手傑作

蓋叫天 時慧寶 八歲紅

日戲 大破南京 夜戲 四杰村 日戲 孔明求壽 夜戲 紅鬃烈馬 日戲 請宋靈 夜戲 紅鬃烈馬

李紹先 白牡丹 羅筱寶

日戲 御碑亭 夜戲 紅鬃烈馬 日戲 游龍戲鳳 夜戲 紅鬃烈馬 日戲 御碑亭 夜戲 紅鬃烈馬

笑舞臺

和平社 笑舞臺 新劇部 廣西路即汕頭路口 電話中央三五一五

十四日戲 大悲劇 歸夢 十四夜戲 十五六本 戰地鶯花錄

日戲 正秋傑作

家悲夢次妻比之歸好是界求來的以亦白台如頭 兩即全劇人宜 來
庭劇 解婢日不還 商特要 正居天 此戲化角可體演 便來
大歸鼓放 本如要這學地求所秋然登演重哩洋 看名便宜來

大家注意 初次出現偵探戲

新編連台偵探名劇 十五夜九十本

黑幕

九十十一十二本 黑幕初次出見 新添冒險佈景 挿入新奇情節 有可觀看請明夜大結束 都來看看如看

此戲本因不得結束 全劇大看 完多夜趙之婚繆暗姑險如三林一種在林信及墮一痛腳本過以登 ... (趙瑜害相思) 林[illegible]大 ... 前明台

新舞台

新舞台 十四夜演 兩本 好戲 諸君注意

◀准演十十本●接演十一本▶

濟公活佛

俗語說『好東西不多』又好又多 連檯數十本的濟公活佛 眞是世間難得的好東西 東西多了便不好 像新舞臺這樣又好又多 今夜又是連演 的俗語

西濟公活佛自第十本以後 情節既妙 又能多看 這一句『好東西不多』

本不能證實了 戲情更好 情節最為曲折 待我說幾句小熱昏與大

▲又十本活佛

▲聽濟公? 家本要聽想活佛發生貪活圖佛金錢病 交關 新鮮 受騙 懷胎 寡婦 徒弟 課 奸 害 大 改 窮 苦 薩 烟 霧 住 店 出 話 鬼 比 衆 不 同 連 篇 證 據 殺 死 搜 錯 愛 了 毒 死 百 觀 不 厭 雷 鳴 立 見 陳 亮 有 個 醫 生 被 牽 勢 力 計 策

▲連人蹺位滿 今臺親家光夜十焰一口轉苦念經天火佛景 華雲龍 十二三四本 次出這種中計 好戲 看是貫通 少燒改木 有活變 後來幾出人不可不見

▲的先 強看十盜到一本相府裏內中 有? 殺人 放火 偷東西 實在是胆大勿

▲怕 血腥氣

▲知府要想捉強盜 剃了鬍子 好像扦光嫩荸薺

▲活佛會做相面先生 到底哪吒 捉牢得眞有趣

▲滑頭的家婆偷和尚 失鬼兄弟 氣穿了肚皮

▲作怪妖精大作怪 冒 橙子 橙子 帽子 一齊騰空飛

▲強盜在畫圖裏去 醫病只消打噴嚏

▲觸霉頭的和尚替死 活佛的頭顱 與他的身體脫離

了關係

▲好東西當眞的不多嗎?

▲不要錯過今夜好機會?

上海大戲院

上海唯一之影戲院 上海大戲院 北四川路虬江路口

(價目) 包廂五角 樓廳四角 特廳三角 頭廳二角 二廳一角

今晚准演 活動雜誌 歐美戰報 大部愛情新片 五大本 家庭黑幕 滑稽 克羅犬吠聲 卓別靈之犬吠聲 名震全家 …… 禮拜六之日八戲本 禮拜日之四集 禮拜三日加演紅本 禮拜一手套 晚准演五六集四大本

氣急神驗證書

鄙人素患哮喘 必發入冬 醫藥罔效 迄今數載 前見報載 於茲貴處 …… 世之同病者 廣東韶州龍歸墟江友梅啓 十二月初六日

價目每瓶一元 每打十元

上海盆湯弄口 崔氏瓣香廬藥房啓

分設 長沙 營口 … 天津 … 南京 … 上海 … 安慶 … 江西 …

癆病丸

癆病血丸每服立止吐血 … 杭州山洲醫社啓

鄭少新山 蘇灘 十元 慶

聲聲提燈 京戲舞台 佈景 彩線 全新 頭眞 念元

立止遺精新藥

遺精病患之者多愈者則少考其原因皆治法不良用藥失當之故查此病者往往頭暈心跳氣短腰酸面色灰白骨節疼痛消化不利大小便不爽若積久不醫非獨陽具倒痿 … 且眼花耳鳴四肢麻弱記憶不靈身體疲倦無故生怒夜不安寐精洩不已盜汗不止凡種種精神惡病由此發生危在旦夕矣本診所醫士在歐美生殖器病院經驗有年凡關於陽具疑難等症均用最新發明手術奏功神速而於遺精一症 … 立止遺精藥酒 … 英大馬路拋球場七十三號余景誠診所啓

介紹專門花柳病科 周文卿

花柳病流行最多傳染之後終身成病 … 初則白濁下疳橫痃 … 周文卿先生 … 診所在六馬路存濟局 …

立效遺精丸

上海安和堂龔康伯為魁霸丸通告

鄙人因另有他事不及兼顧自己未年二月初一日起讓與寶和堂 … 寶和堂永遠專辦 … 寶和堂直接

上海東方滙理銀行廣告

本銀行基金四千八百萬佛郎貯金四千九百萬佛郎總行在法京巴黎專做各埠兌滙存項押欵如蒙 賜顧請至本行面議可也 1401

麥加利銀行廣告

本行奉 英國皇家特許設立已六十餘年收足資本金六萬股每股英金二十磅合共一百二十萬磅歷年公積英金二百十萬磅總行設於倫敦分設中國之北京天津上海廣州漢口香港日本之神戶橫濱斐列濱之馬尼剌雪布伊羅伊羅美之紐約暹邏之盤谷蒲開特安南之西貢海防緬甸之仰光台佛盆南洋之檳榔新加坡巴達維亞爪拉倫波太平泗水印度之孟買喀爾喀他哥倫布特里亞娜里柴古拉芝瑪德拉斯等處凡地球上通商之處均設有代理本行辦理凡銀行範圍所有之一切營業如電滙滙票押欵往來存欵無論金磅金洋規元銀圓均可定期活期隨便利息格外克己如蒙 賜顧無任歡迎

上海分行亦已六十餘年設於黃浦灘十八號

洋經理 司考德 華經理 王憲臣

上海中華銀行廣告

本銀行遷移在北京路U字三十八號新居專營商業茲爲便利儲蓄起見凡銀元百兩以上或銀洋百元以上之儲蓄均得領用支票往來存欵抵押放欵銀行各業務兼辦各種儲蓄活期定期存欵各界賜顧無任歡迎

董事 郭竹樵 周金箴 顧馨一 傅筱庵 朱葆三 貝潤生 王一亭 朱子謙 錢達三 經理 江少峯 副經理 姚德馨 同啓

江西振華銀行繳股通告

本銀行收股日期經發起人會決議定於本年陽歷三月二十八日（即陰歷二月初一日）開始至四月十八日（即陰歷二月三十日）截止照章應由籌辦處先行通告各股東認定股份祈即交付本銀行所指定之后列銀行代收除函達外特此通告 江西振華銀行籌辦處啟

本銀行代收股欵處 北京前門外廊房頭條新華儲蓄銀行 上海北京路十四號浙江興業銀行 南京路四四號華商實業銀行 南通南門外淮海實業銀行 南門外大同銀號 南昌總鎮坡江西銀行 乙1624

敬告各界注意腦膜炎症

腦膜炎症極易蔓延因天時不正飲食不潔之關係遂致罹是症者朝發夕死凶險異常誠告諸君預爲防備早服白醫生黑藥水以清營衛胃腸早用白醫生黃藥水以滅細菌使本身立于不敗之地則雖有侵犯可保無虞幸勿河漢斯言

上海 南市華商電氣公司陸伯鴻先生 外白大橋東方滙理銀行朱志堯先生 虹口兆豐路十七號莊振家醫生 1580乙

北京保春堂 梅毒包醫 白濁下疳橫痃

本堂醫士奚崇山在申臨診二十餘年見多識廣看好男婦新舊梅毒透頂爛喉損鼻壞眼遍身紅斑瘋癱白濁血淋小便腫爛魚口便毒痔瘡疥瘡一切兇險惡症從未登報自誇遐來滬上醫藥如林眞假難分本醫生因此起見特將包醫價目列明初起白濁四元 血淋黃濁痛十二元 下疳腫爛六元至十四元 橫痃魚口便毒四元破口八元流膿 痔瘡初患五元 楊梅瘋癱十元 疥瘡 癩癬三元 小腸疝氣四元 婦女陰瘡五元 白帶血崩三元 以上均可包醫斷根出立保單不愈還洋 上海法大馬路中共舞臺對過

眼科專家 金士柏醫生

診治所 南京路三十八號洋房 電話中央二一另三六號

上海中法實業銀行開辦儲蓄存欵廣告

本銀行經收一種特別往來存欵名爲儲蓄存欵存儲總數不能過洋五千元或規元三千五百兩正每戶發給存摺一扣凡每摺有付欵或存欵等項均須交出存摺所有出入由本行記入簽字爲證（年息）年息長年四厘其算法如下除照往來賬二厘計算外自存欵後第二月起按每月結存最小之數再加二厘〇兌滙欵項該欵儲蓄銀洋能由本行匯至別處分行凡持存摺之人亦可在各處分行支欵惟預當由行知照北京匯至天津無須補水匯至別處分行則本銀行格外克己當以最合宜之行情結算 47

眼疾無憂 瞽目重明奇方

人之有雙目猶天之有日月也眼目有病則近不能瞽察遠不能瞻眺久而不治勢將流爲廢人矣本藥房竭數十年心血始得此靈驗奇效名曰光明眼藥能統治眼部七十二症無論遠年不愈瞳人生翳紅白星珠白眼爛皮或痛如刀割或癢不可忍以及痕後目疾只須將此藥日點三次雖瞽目亦能齡然開朗眞千古不傳之秘寶也每瓶一元又秘製第一靈驗瞽目還明丸功效同上每盒一元每料六盒洋五元若能雙方並用見效更速 上海三馬路大舞臺對面鍊雲藥房啓外埠函購郵局同件

TRADE MARK "HAZELINE SNOW" 商標

商 夏士蓮雪花 標

此圖由眞式縮小

市上各種化粧品、用之未必盡皆有助嬌增妍之功、蓋彼僅爲競爭利益起見、隨意按形式仿造、而不顧妨害皮膚、惟「夏士蓮雪花」、科學精美、已臻極點、數十年來、名滿寰宇、如與「夏士蓮玫瑰霜」同用、更覺豔麗非常、另有說文、函索即奉、如將其空紙盒一只、郵票十分寄來、當贈「解百勒」麥精魚肝油樣品一匣、惟須聲明由某報介紹云云、

BURROUGHS WELLCOME & Co.
LONDON AND SHANGHAI
寶威大藥行
英京 上海 SH N100

購藥諸君 認明老牌 頸項結核 瘰癧丸

瘰癧一症勞疲根苗怒虧火肝氣血不和思想不遂氣鬱成勞憂思勞心血脈虛斷先天不足後天失調脾虛不能運化痰多流於經絡氣血凝滯頸項結核以致病成瘰癧本醫生祖傳秘方合製丸藥消痰和血活絡養陰不論症之輕重二盒包愈每盒洋一元每料六盒五元外埠函購郵寄妥速寄費加一上海浙江路三馬路口時芳照相店隔壁程鳳生醫生德法製藥公司啓 503

諸君速起救命

但凡有瘟疫之處必不一現即了故余深恐今年之瘟疫比之去年更甚去年各處之瘟疫輕重急緩不等者能殺人凡用我功神濟衆水者皆能保全故余亦樣先登報報告大衆急急預備神功濟衆水免至虎列拉之症一來東手待斃也賜顧者請到上海跑馬場耀華購取每百瓶八元六畜瘟都治尙乞各大藥房不可袖手傍觀也 施德之敬告 1344乙

拔毒止癢 癩疥瘡藥

此藥無論何種疥瘡小發黃水瘡溼毒一攃止癢頭尾三天便無痕跡大盒半元小盒二角上海拋球場北首廣東杏林軒啓 631

佳種時花種子 發售

本社發售各色蒔花種子逐年更換今擇鮮艷易發花子十餘種每砠洋五角佳種異卉每砠一元均送栽種法一分郵票通用函購即寄現屆春時極宜下種欲購從速上海老閘橋北歸仁里底七〇五號宜春種植社 乙141

幻術研究社

●修訂章程 ●添增科目 ●減收學費 ●贈送器具 本社爲萬國幻術會所附設面授函授各種新奇幻術創辦年餘信用卓著茲特添徵同志備有詳章函索即寄另有幻術說明書一册內附大小幻術二百套銅版精圖二百數十幅印刷精良裝訂倣美函索者可附郵票一角蘇州倉米巷幻術研究社啓 乙1651

地球商標 上品油漆

COVER THE EARTH

美國宣威廉士廠。爲全球最大油漆製造廠。專造油漆●磁漆●顏料等品。五十餘年。世界各國。無不購用。凡船面船身。船上機器。紡織麵粉油廠。棧房。寫字間。住宅。招牌。洋車等處。應用油漆。無不俱全。保護物面。美觀耐久。請至圓明園路四號本行購買。或各油漆店亦可。

中國總理 上海各省 愼昌洋行

P5

三天包好 不效退洋

寰球第一家靈藥 珠珀白濁丸

一盒就好 僞藥欺人 雷殛火焚

此丸專治五淋白濁小便肺服尿管閉塞刺痛難熬若不早治日久必變爲楊梅惡瘡危險寶深或流白不止延久必變爲慮癆之症誤服市上普通丸藥以致病變百出愈治愈重 本藥房乃章氏德軒先生家傳秘方存心濟世製煉精良此衆不同藥性和平功能利便止痛治濁固精滋陰降火補髓強身實有斬草除根之妙凡患白濁亂淋久年遺精花柳染毒一切凶惡濁症服過別家之藥不能奏效請速一試即服此丸立刻小便暢快消癧止痛去淋止濁三天包可全愈誠治濁之第一妙品也輕症一大瓶立愈倘十年八截之老白濁一料一可除根永不復發如用弱包罪我惟天 每大瓶一元中瓶半元每料六瓶五元四角不靈包退還洋批發特別克己外埠函購寄費加一即日郵奉 總發行所上海英界老閘橋昌德藥房 德軒氏佈告 乙1037

清血解毒內服聖藥 六零六

此乃解毒化濕正本清元之內服聖藥如皮腐濕爛花柳毒瘡一切外症用（六零六外搽藥）內托外消瘀效更速

保肺漿 補助肺經調和呼吸爲肺萎肺癆氣喘咳嗽痰迷喉啞的良藥

經驗良藥

中人寶 八體強弱全在血液惟服此藥有滋補血液強壯身體調理脾胃婦女種子調經之奇驗

總發行所 上海石路中 太和大藥房 各埠各省大藥房均有批售

看看 老白濁

鄭人因身體素虧勞心過度以致患體虛白濁病五六年每逢早晨小便有點白濁如腺四肢無力面黃骨瘦各處求醫服藥不能見效托郵局滙洋購得上海浙江路三馬路口時芳照相館隔壁德法製藥公司程鳳生先生體虛白濁丸四盒計洋四元滋陰補腎丸四匣計洋四元服之痰愈斷根乎今三月身體壯健威德不忘登報誌謝 濟南商埠范國祥啓 丙569

續嗣聖藥 男子九醜丸

專治先天不足後天失調陰虧陽痿色慾過度夢遺諸龐等症服之功效立見且能壯筋骨益腦髓強身體補命門愿抱伯道之嘆者請嘗試之每瓶一元變料二元上海棋盤街三茅閣橋塊門牌念三號 廣東保太和啓 326

一分時立止 心胃氣痛藥

此藥無論何種心肝胃氣痛痛到人事不省其須吞服二分斷痛立止衆永元根每大瓶一瓶中瓶半元小三角上海棋盤街三茅閣橋塊門牌念二號廣東保太和啓 322

完全國貨 商標 中國發明第一家

花蓆一項來自東鄰每歲進口不下五十餘萬金本廠深歎利權外溢於是竭心研究發明新式蓆機揀選國產原料精織各種床蓆枕蓆坐墊地毯旅行軍床等蓆當經國貨維持會審查認爲眞正國貨自行銷以來荷蒙各界樂用故雖紗線價昂而本廠決不敢藉名國貨希獲厚利顯盡力維持以盡天職聊供同胞志士之需如各埠商店願代售銷無分多寡一律歡迎價目貨樣請向上海法界三洋涇橋申昌裕接洽可也 溫州中一花蓆廠啓 甲1036

復昌恒 遷移廣告

本行因原處房屋翻造現遷新開河自來水亭左新建粉交易所隔壁三層樓洋房內照常營業房位寬敞交通便利電燈電話設備俱全各界惠顧招待周到任事信實貨物荷蒙尤所歡迎此佈 電話中央二八五 1370乙

緝拿朱子盈

即金生年三十三歲紹興安昌鎮人向在大興綢廠爲業不料於去年十一月念六日携欵逃逸無蹤廟累甚鉅現四處招尋無着如有知其下落通風報信因而尋獲者即當酬謝決不食言 上海正和染廠啓 謹告 乙1383

立退鬚髮 黃白藥水

不論男女老少鬚髮黃白一搽此水立變烏黑至老不再黃白爲揚名起見每瓶暫售洋六角外埠函購欵用郵票寄上海法大馬路八仙橋首安里時雨藥房當日回件 438

立止牙痛藥水

此藥尖專治一切風火牙痛藥味一到馬上止痛應驗如神每瓶售洋二角上海二馬路壹鑰里鐵拐李爲記廣東仙𡴭寓啓 314

華俄道勝銀行

本行於清歷一千九百十年設立收足基金盧布五千五百萬元歷年公積盧布二千六百九十六萬元中國政府撥充資本金庫平足銀三百五十萬兩歷年公積庫平比銀一百七十五萬總行設在俄京彼得格勒分設英京倫敦法京巴黎遠東孟買香港橫濱神戶北京上海天津漢口烟台牛莊大連長春哈爾濱海拉爾滿洲里黑河海參歲在俄國西比利亞及蒙古尙有數十處凡各國繁盛之區均有妥實代理之家本埠分行辦理銀行一切交易長存暫存銀各欵項利息到行商議收買本國期票滙兌各通商大埠往來滙欵如滙至俄國各埠者尤爲便利本行備有特別保險櫃出租如欲知程留章程請至敝行取閱可也

呂宋白棕

本公司自運呂宋費臣彼蔦名廠白棕細貨美價廉久裝諸君光顧大小尺寸俱備請鶴臨四川路三十九號本公司西華德路東薬成記是蘇永盛公司 乙2685

注意

天氣漸煖手表當用無者宜購有者宜修今世之人用手表每在春夏秋三季而冬季則韞匱而藏諸即間有以手表爲便而愛用之者六百中之一二但手表久藏不用難免油膩塵垢積滯故本公司特聘高等技師專修手表凡各界有手表者一經本公司修理歷久耐用且無論修費之多寡均得贈有二元之貨券愛御手表者盍歸乎來

◎上海英大馬路石路東首
◎惠林登手表公司謹啟電話四二二七

廣東寶華堂藥房奇方出世 立止哮喘氣急斷根丹其效如神

此丹專治哮喘氣急治愈數以萬計不論痰哮風哮冷哮水哮鹹哮及痰塗肺咳逆氣上冲不思飲食不能睡臥等症服之立刻氣平喘止隘痰順氣寬胸潤肺四本培元雖數十年老症醫藥無功但服此丹無不遠到病除永服斷根慶試也驗眞仙丹每每瓶一元元料六瓶五斷重者一料購設遠埠函上邪費加一路海北河南門小栄塲對交易

注意急症

週來有一種急症患者猶以童子居多幾有朝發夕死之慘未死之前面目巳先發黑十不救一誠慘劇也爲此忠告有家室子女者不可不預備我神功濟衆水以補救也去年各處虎列拉即英國人謂瘟疫也我神功濟衆水得力居多救活之數實逾二百餘萬人不可不注重免至臨事東手賜顧者請至上海跑馬場耀華購取每百瓶八元寄費在內六畜瘟立愈靈驗無比 施德之啓也 1369乙

黟縣余炳金鑒

爾自幼小出門迄今十餘年毫無音信寄里迭經函查亦不知爾在何處現今爾婚已逝家務待人而理弟組春慶爾父益修各墳墓亦急宜速理望爾見報迅能返里倘一時不修即回亦須即日切書寄影是所盼仝余桂秦程貢珍啓

中國總理經上海祥興洋行

英國鮑名海姆製造鑄幣機器廠 （原名喜敦廠）

英國拖名海姆廠 The Mint Birmingham Ltd. （舊名喜敦廠）所製之造幣機器本爲寰球所最著名而中國各造幣廠內多購用此機其堅固耐用成效卓著近乃精益求精靈巧敏捷其輾片印花兩種機器尤非他廠所能及在華銷售歸敝行一家經理如蒙 賜訂全廠各機或欲購配零件者請即示知倘欲知詳細情形 絕臨賜教尤爲歡迎 上海祥興洋行謹啓 乙197

中國總理經上海祥興洋行 開設英大馬路三十二號

無敵牌牙粉

各埠洋廣貨莊均有批售價與上海一律 家庭工業社啓

※本埠新聞※

拉門德氏與新聞記者之談話

▲新銀行團宣言尊重中國民意
▲決不干涉內政獨立之權利

美國摩根公司代表拉門德君、前日由日本抵滬、昨日午後四時、在禮査西飯店、邀請本埠各報記者開談話會、到會者、如湯節之・王伯衡・夏奇峯・謝介子・葉楚傖・邵仲輝・狄狄山・程松發・與君等、公推湯節之君代表發言、王伯衡君傳譯、茲將湯君與拉君問答情形、紀述如左、

㊀湯問「新銀行團之目的何在」、拉答「新銀行團之目的、爲輔助中國、與建實業、改良幣制、發展交通、對於中國內政、決不干涉」、㊁湯問「新銀行團成立後、各國在華之勢力範圍…如各國自認爲任某區域或某種事業、有優越地位及特別權利者、能否完全取消、而受新銀行團統一之支配」、拉答「新銀行團不但將來不作勢力範圍之想、且對於既往各國之所謂勢力範圍者、希望逐漸消滅、惟現在新銀行團尙未完全成立、將來對於既往之勢力範圍、能否有消滅之希望、尙不能預定、然均須設法使歸一律也、鄙人在日本時、日資本家曾宣言願放棄其滿蒙除外之權利、惟日政府尙未有所表示」、㊂湯問「中國政治現狀、甚爲混亂、新銀行團對此將取何種態度乎」、拉答「此問題現暫不能答、因吾輩來華、即爲考察中國人民對新銀團之心理如何、即如美人在美、常聞中國亂事甚多、戰爭不已、今吾輩來華、方知幷非事實、故將來態度、亦不能預定、須俟將考察之狀況轉報美國資本家後、始可表示一定之方針」、㊃湯問「近數年來、外國與中國私人訂立多數含有政治意味之經濟密約、殊爲中國前途之患、亦足爲新銀行團進行上之障碍、新銀行團對此、其將以何法處理乎」、拉答「新銀行團之宗旨有二、(甲)借欵與中國、專爲輔佐建設之意、(乙)使借欵者亦可享受正當之利益、將來必有正當之辦法擬出、務使中國用欵於正大之途、方可使貸欵者心安、至於中國之內政、乃中國人自己之事、新銀行團決不干涉」、㊄湯問「新銀行團對於中國財政問題、將用何種方法、而不損中國政治之獨立乎」、拉答「鄙人願再行申明之、新銀行團之作用、與中國獨立之權利、決無關係」、㊅湯問「多數國民之希望、如新銀行團果與中國發生經濟上之關係、應尊重民意、經合法之國會通過、俾兩方得完滿之結果、未知新銀行團確能照行否」、拉答「當然尊重中國民意、至於中國憲法、是否有借欵必經議院通過之規定、鄙人尙不深悉、如其有之、甚願必待通過、但其時希望體諒辦事艱難、不致如美國上院通過案件之延久、假使中國人民、有不願做之事、則新銀行團決不勉强爲之」、談至此、時已鐘鳴五下、遂各興辭而別、

又有團體定期宴請拉門德

美銀行家拉門德氏、因討論國際借欵問題、由日本赴京、取道滬上、來申後、已有各團體定期開會歡迎、茲聞美國大學俱樂部與上海銀行公會、將於五日(星期一)、公請拉氏於卡爾登、美國絲商聯合會及美國銀行公會、亦聯合拉氏同人、將蒞此會、屆時到會者必甚踴躍、欲與會者須速報名以俾多備地位、

安稅司對大陸報訪員之談話

大陸報云、總稅務司安格聯氏、昨稱、勒令辭職之稽査長懷特氏、決不能復職、並聲明海關公會必不許成立、又謂職員罷業、乃愚妄舉動、安總稅務司對於報紙之譏議、不置一詞、惟謂渠有稅關行政之專獨全權、獨對中政府負責、安氏星期四夜離滬、大約將赴各口岸、警告各處關員、勿得有類似勞動同盟之舉動、否則立即革除、據安氏言、如上海關員罷業、則彼可立派五十人來滬接事、不使貨物流通有一分鐘之延滯、蓋罷業行動、不爲外埠關員所贊同也、安氏昨語大陸報訪員曰、余行政上之措施、與處置懷特事件之方法、無論報紙如何議論、要皆無足介意、余之行爲、與公共無關、余不必發表宣言、或加以說明也、海關人員皆深知此中情形、如遇必要時、余當報告中政府、但不願謀及公衆、如余果欲佈告大衆、則余當以自己名義發表宣言、以關稅抵擧亂賠欵之各國平民、不能干涉海關之行政、雖行政事宜、或爲其所顧問、然非其所應問也、關員而組織公會、揆諸職務、實不相宜、中政府極反對之、訪員曰、中國境內、公會不可勝數、安氏答曰、此則迥異、訪員詢以勒令懷特辭職之理由、安總稅務司曰、此純爲行政上之措施、余不欲言其詳、一年前余曾終告懷特、謂其舉動難免不與余釀成衝突、余有進退海關任何人員之全權、故關員與余衝突、結果必無幸、訪員問曰、然則亦有人權在總稅務司之上乎、安氏答曰、惟中政府耳、

俄文報主筆被禁後消息

大陸報云、前本埠俄文報主筆謝美施柯氏、因譏謗事、由俄領署公堂判令監禁六個月、該主筆進京陳訴、原判乃減爲三個月監禁、該主筆回滬後、復被拘入虹口捕房、在獄內拒絕食物、並將盤碗擊碎、致被捕房在俄領署控其毀壞工部局產業之罪、昨俄領署判令監禁兩日、並賠償損失七角五分了案、至於譏謗案如何辦理、則未有宣佈、昨日所傳該主筆將與其他俄人十五名、明日押解出境之說、尙未證實云、

租船監督公署將裁併說

本埠租船監督公署、自設立以來、已及二載、所有沒收之德與商輪、前由交通部租與招商三菱大達等三公司、期滿後、將各船一併收回、除華壬一船撥歸海軍部調遣、以充軍用外、其華乙一船、租與捷克政府、現爲意國扣留、正在交涉中、其餘各船、交通部本擬組織航業公司、因財政部經費支絀、組織公司、需費頗巨、且事須提交閣議通過、方可實行、如交閣議、尙需時日、耗費不貲、是以租與裕豐航業公司、査裕豐公司、爲某要人所創、租約中一切利益、裕豐所占甚多、聞政府之意、以租船監督除租船之外、別無他事、且租船一事、既隸屬於交通部、自可將此裁併、以節經費云、

哥倫比亞號在橫濱擱淺續誌

大陸報云、花旗郵船公司哥倫比亞號輪船、上星期六夜開往神戶時、在橫濱附近之東京灣中擱淺於泥灘、以致不能准期於本星期六日到滬、昨晚、本埠花旗郵船公司接到電信、據云、星期二日、此船即可望浮起、當駛回橫濱、驗視船身、所有卸下之貨與客、當仍由該船載至上海、預備星期四日開出云云、果爾、則哥倫比亞號到滬之期、當爲下星期二日、

各輪船之行踪

英國郵船公司經理英印公司之茄爵里來愛伯加號、將於四月三日離港來申、大平洋公司之諾亞號、將於十日抵上海、迪爾惠拉號大約四日離香港來申、

滬甯車出軌二紀

滬甯鐵路貨車出軌一事、兩誌本報、茲將此次肇事詳情錄下、滬甯鐵路近來貨運異常發達、除每日例行貨車外、遇有大批貨物、恒開貨物專車、藉以疏通客貨、上月三十日、該路南京方面待運之糧食及百貨甚多、遂由站長京滬車務總管加開第二十二貨物專車一列、計用平蓬鐵箱等車三十餘輛、其間以糧食爲多、故重量倍於其他貨物、自南京開出後、沿途無恙、迨過唯亭將及正儀、距滬約三十九英里之間、該列車中之六輛油缸乾燥、(一車輪兩端有油缸一具、內貯油浸棉紗、使油潤及軸端、藉免磨擦生火之弊、)行駛呆滯、並以車重震動、以致逸出軌外、當時出軌翻倒者僅糧食車一輛、車鈎震斷、故未牽及他車、其出軌之輛、係四百五十三號、計載重二十一噸、全係糧食、不過稍受損失、當時該車車長、因出事地點在唯亭正儀之間、中途無能爲力、特照路章就近向正儀站報告、轉請上海車務處撥機援救、即夜佈置完安、其間軌道略受微傷、並無斷折、故修復較易、惟甯京來之特別快車、因是晚被出軌貨車所阻、不能通行、致遲至翌晨到滬、此爲當時發事之情形也、事後、由車務總管將詳情呈報局長、一面飭知稽査員趨赴該處詳細調査、本日(二日)與五日、係耶穌節期、停止辦公、故未卽召集訊究、約六日(卽星期二日)再行召齊一干人證訊問肇事情形、聽候核辦、

茶市之近況

紅茶一項、除洋莊購辦之外、銷於國內各行家者、名爲毛茶、係裝簍簍者、上年秋間收成豐稔、銷於洋莊者無多、市價較爲便宜、故行家者購買存棧、今春以來、銷場較旺、到貨甚少、上高之貨甚缺、僅存中關之貨、現市價增漲、漢口發茶高貨每擔需二十三元、中貨十七八元、甌茶中貨每擔亦十六元十四元不等、現接溫州快信、據云、本年收成、預料均佳、現已發芽、下月中旬採收、遲至月底、可以見新矣、

友華銀行報告

中美新聞社譯友華銀行四月一日報告云、昨日、倫敦當地及出口銀價又各漲半便士、倫敦紐約間滙價跌至三元八角六分、此間金圓滙價跌一分、其餘滙價不動、市面頗穩、交易價約比定價高半便士、交易不多、因復活節放假日將屆、故銀行亦不急於交易云、

各路商界總聯合會董事會紀

▲反對撥快鐘點

本埠各路商界總聯合會、昨晚十時、舉行董事會議、到會者約三十八人、對於撥快鐘點之惜陰辦法、一致反對、即將致函楊交涉員、轉致工部局云、

抵制劣貨聯合會臨時會紀

上海抵制劣貨聯合會、昨開臨時會、到會團體十七、由張志鵬主席、陳如翔紀錄、㊀張志鵬朱仲齋先後報告、前赴九江會同該處學生扣留德興輪船大批日貨滯留等之事、謂自上月二十三號、査悉德興輪裝有大批日貨、即前往檢査不果、返會議決、除電該處學生會外、並推鄙人等前往會同査扣、卽於當晚搭車至甯、轉乘盛京輪前往、駛經蕪湖、鄙人等卽上岸、與該處學生會接洽、俟德興輪駛經該處、請覆檢、當由該會鄭會長允諾、後卽返輪、輪卽上駛、至次日下午二時、輪已抵潯、卽上埠往中和棧、往九江學生會、正副會長他出、乃至第三中學校、見正會長俞鎬、因恐力不足、又至聖約翰及同文二學校、會見副會長方應堯蔣宗文二君、其時已晚、不及開會籌備、擬於次日再議、豈知到船局調査、據稱、德興已有電令晚十二時可抵潯、於是我等卽由函致俞君等、卽率同學生三四十八、至碼頭守候、約十二時許、有隆和輪先抵埠、學生等謂搜査劣貨、不限德興、其他亦須檢査、當檢出劣貨甚夥、後直守至黎明五時許、德興輪始抵埠、該商等見勢不佳、皆不敢將貨起岸、密喚大駁船十餘號、在長江內轉駛至南昌、爲學生偵悉、除致電南昌査扣外、並派代表前往、該輪中所存半數劣貨、至正午起岸、均被學生將貨扣存在商學聯合會、乃將船上未起岸之貨、由新豐輪裝回上海、當時將貨扣存到會、學生會卽開會議決焚燬、該處學生、愛國心極堅、經四十八小時、毫無休息及倦容、令人欽佩、我等離潯時、尙未散去、所裝至南昌劣貨、由學生至輪船公司査明、轉致南昌査扣、聞南昌劣貨已淸、所有德興裝往之劣貨、亦必扣焚云云、㊁沈警已提議、修改章程、表決俟下期常會再議、㊂朱仲齋提議、此次九江査抄劣貨、俱係該處學生之力、本會應致函感謝、並繡綢旗一方以激勵之、並致函該處商學聯合會及商會、促其扶助學生辦理、表決通過、㊃汪醒齋報告、烟台帮報關行將破壞抵制、本會應設法維持、表決、函致裴儀維持會、並推江錦春汪醒齋程仕勇丁觀瀾四代表、前往忠告、首先破壞之利泰昌南永記二號、並觀望之各號、㊄順茂新煤號、要求本會賠償前日車班之踢車損壞修理費、議決、賠償三元、㊅船棧工界聯合會成立會、推丁觀瀾朱仲齋二君代表本會前往、㊆程仕勇提議、學生會與本會辦事不能統一、表決推張志鵬沈警已前往接洽、並議下期常會、定於本月四號(星期)下午一時、不發通告、散會已五時矣、

五馬路商界聯合會開會紀事

五馬路商界聯合會、於昨日下午二時開全體職員會議、到者正會長朱葭瑄、副會長孫承甫、周崧生、總務科張炳臣、程雲卿、暨各職員三十餘人、公推孫承甫爲臨時主席、報告開會宗旨、及義務學校進行情形、所有報告提議事件如下、㊀報告各處來往函牘、㊁報告自去年舊曆八月二十九日起、至本年正月十六日止、所有前會計科王湘江經手收支各賬、逐一開列淸單、俾供衆覽、當卽公同査核、後決定趕速印刷完竣、分送各商戶收閱、以徵信實、㊂提議義務學校籌備就緒、開學在卽、適因本會辦公之處、地方狹隘、不敷應用、現已賃定本路王大吉弄第十八十九二十號房屋爲會址、並附設義務學校、所有授課敎員、動用器具等項、亦已訂妥、近日報名入校肄業學生、異常踴躍、應卽選舉校董、俾維校務、旋卽當衆投票、結果、公舉周崧生爲總董、孫承甫朱葭瑄爲副總董、馬潤生程雲卿熊敬如儲紹纂袁文銓王湘江張炳臣葛壽民爲董事、並決定本月十五日遷移該處、以資辦公、請文牘科起草、備函分送各團體機關知照、至開學日期、俟下次會議時再行公決、㊃提議校董旣已投票選出、須共同維持、方能永久、尤須於校董中再推校長一人、僉以周崧生君爲合格、並聘定南洋公學袁滌昌方子衞築擔任中英文各科敎員、又推定馬潤生爲會計、袁文銓爲庶務、何榮治爲辦事員、遂散會、

麵粉交易所請立案呈文

上海麵粉業交易所榮宗敬等呈農商部實業廳沈知事文云、竊者民爲邦本、食爲民天、民與食本有密切連帶之關係、一日不可無民、卽一日不可無食、但菽麥黍稷藝植之種類繁多、而因地制宜利用之後先、亦不能一致、統籌世界全局、食麥者多、而食菽者少、從前製麵事業、向無機製、自外洋發明機製麵粉、輸入我國後、國人咸知利用、國家又保護獎勵、按照仿造洋貨辦法、減免重稅、由是麵粉一業、駸駸乎有一日千里之槪、自歐戰發生、我國機製麵粉、遂爲出口大宗、年來上海一埠、日臻繁盛、所惜對於貿易方法、尙未有如何之研求、每不能與列强各國、爭一日之短長、同業之隱受其害、猶復不少、所幸民國成立後、卽首先設立上海麵粉公會、以期營業之統一、然公會究爲同業團體之集合、而與貿易一方、仍不能促何種之進步、同業有鑒於麵粉事業之正在發展、乃於民國五年、卽在公會設立麵粉貿易所、凡同業之買賣交易、每日均在該所營業、且均有一定之時刻、隱然有交易所之模範、所慨規模未訂、基礎未深、日復一日、總不免有踰越常軌之擧動、同業愁焉憂之、溯機製麵粉開創之始、以至於今、疊經無數階級、而漸臻於完備、因少正當法定機關、致未能整齊劃一、使營業上生種種之變化、同業見此情形、僉以爲不經改革、卽無以謀進化、然欲求其進化、似未能削足而就履、草率更改、而貽畫虎不成之誚、上海同業、力求改革、屢次集議、經多數廠商之結果、均以麵粉爲世界各國日用所必需之品、現當歐戰告終後、西陲之工商業、尙年求過於供之時代、則我同業不能不應世界之潮流、以求猛進、探討歷來固有之習慣、順應當今取引之規模、就原有之貿易所、改訂規章、以股份有限公司方法、組織成立中國機製麵粉上海交易所、按照現行法例、須由發起人開列各欵、署名簽押、連同章程、呈由地方官轉詳高級轉達農商部核准立案、茲交易所旣完全組織成立、幷認定股份、訂立簡章、規模俱備、理合呈請准予査照應設之理由、及歷來之沿革、暨章程所載各項、俯賜核准立案、以維實業、而保商權、實爲公便、

浙省長電告一師學潮之經過

松滬代理護軍使、前爲浙省一師學潮事、曾致函浙省長詢問一切、昨接浙江齊省長覆電云、上海何護軍使鑒、接奉台函、承詢一師校事眞相、具徵關切、査該校自上年秋季辦理紛亂、地方人士、已嘖有煩言、嗣發現浙江新潮報紙、該校學生主張非孝、益受社會抨擊、不得已有査辦之擧、省議會迭次質問、謂官廳姑息、旋經敎育廳査明該校敎授管訓各種實況、確多不合、因將經前校長調廳、另委該校敎員王錫鑅接任、以資整頓、詎王校長於承認接委後、忽又一再堅辭、因改委省視學金布暫行兼代該校校長職務、定期開課、舊敎職員仍多數連任、中有辭不就聘者、乃由金代校長致聘數人、乃該校學生、竟以童子軍把守校門、擱阻新敎職員進校、疊次由廳派員勸導、始終以留經爲要挾條件、復經敝署轉令金代校長分別訓誡、幷邀集職敎各員進校上課、乃金代校長等甫入校、卽被該校學生圍聚辱罵、迫逐出校、該學生等旣不上課、又未退學、且把守校門、不令職敎員進校、擧動非禮、自甘暴棄、不得已臨時休業、飭令警察暫行保管學校、以便着手整理、早日回復原狀、並准被迫各生、暫時轉學他校、免耗光陰、旋該校學生等、亦自知抗拒上課之非、羣向廳署求免休業、當經傳論嘉許、允准開學、適蔡谷淸先生亦向該學生等反覆勸導、頗能領悟、乃翌日不知何故、忽借同數校學生、重向敎廳及敝署請求、以留任舊敎職員爲要挾條件、枝節橫生、各校多爲牽動、情勢迫切、未敢再事姑容、因飭警察實行接管學校、以便另定整頓辦法、嗣由該校學生請求蔡君再出轉圜、經蔡君勸令仍照前議、另委校長、卽行上課、敝署亦卽撤警、准其留校、現已由廳委任該校敎務主任陳成仁代理校長職務、飭其尅日開課、至此次該校學生等來署請求、當予接見、因代表出署時、他生復欲進見、衞隊勸阻不聽、羣向柵門擁進、時有某姓學生、撞柵門框上、致傷鼻孔出血、曾經浙江病院診明鼻黏膜破損出血、頰部浮腫、左眼窩下有紫色傷痕、齒齦出血、傷勢甚輕、不日可愈、統希釋念、並祈轉爲宣布、以免傳聞失實、是所盼禱、齊耀珊東印、

發起浙江旅滬學生會

復旦大學滬江大學中國公學等六校浙江籍學生、發起浙江旅滬學生會、前日曾函致各校徵求同意、信稿錄下、「前學期終結的時候、曾發過一封信給上海中等以上男女各校的浙籍同學、徵求設立旅滬浙江學生會的意見、蒙信贊成的占其多數、後來借寰球學生會開了一個討論進行方法、那時因爲年假已近、各校代表到的很少、「只得開了個非正式的談話會、決定本學期由我們六校浙籍學生、重行徵求各校的同意、再着手創辦、諸位同鄉啊、現在第一師範的學潮已經到這個結果、浙江的文化運動、已經受了這種打擊、我們在上海讀書的同鄉、應該大家團結起來、以文化運動爲目標、做一師的後援、「同惡勢力去奮鬬、所以這一個會的創辦、對於將來浙江文化的進行、是狠有關係的、我們在浙江所要做應當做的工夫很多、可是不有團結力是不行的、我們創設這個會、就是聯絡在上海的浙江學生到浙江地方上去做文化運動的預備、你們一定多贊同的、請你們收到了這信、立刻給我們一個覆信、(寄復旦大學浙江同學會)把你們的態度明白告訴我們、以便進行、

耶穌節日之種種

耶敎徒以今日爲耶穌受難日、中西敎徒、例須於是日掃墓、本埠西人所設大商店、多休業一天、麥家圈仁濟醫院、今日亦停視門診一天、各禮拜堂於上午鳴鐘召集敎徒、擧行禮拜、其典儀甚爲鄭重、又函云、今日(二號)係西國節日(俗稱外國淸明)、五號爲耶穌復活日期、公共會審公廨、循例均應停理讞政、以故昨由英美兩國副領事卓丁兩君、分別照會關正會審官、諭知檢察處條字公堂門首、屆時停辦公事各一天、仰本廨辦公人員及當事人等、一體知悉、

地方分監罪犯胡鬧之加罪

上月二十一號傍晚時、漕河涇江蘇第二監獄、脫逃監犯一百四五十名時、西門蓬萊路地方分監內各犯、亦起暴動、將便桶內汚穢各物、拋擲與李獄官及某科員身上、當將爲首之劉小金子張阿三等兩犯、函送地方廳、稟請重辦在案、茲悉此案業經檢察廳預審明確、起訴審判廳、昨日午後、堵夏推檢各官、開庭飭提該兩犯上堂研訊、據劉小金子供、前犯盜案、奉諭判決監禁二年六個月、在該分監執行、分監內分知過必改四字號舍、每號共有犯人數十名、民人收在必字號中、平日監中職員欵待監犯、不免虐待、尤以某科員最爲兇橫、對於各犯、稍不如意、卽加鞭撻、上月二十一號下午五時許、該科員循例與各看守詣各號舍點名收封、適同號張阿三一犯、正在大便、因此唱名時並不回答、該科員以其擅褻身分、將張拉出、偶一不愼、將便桶打翻、桶內穢物、濺及張阿三滿身、該科員身上、亦遭波及、該科員大怒、扭張痛毆、並將民人與張送案請究、今奉審理、求恩明察、張阿三供稱、前因竊物關係、奉諭判決監禁一年六個月、送該分監執行、是日在監獄號舍內大便、某科員指我有心不睬、將我痛毆、傷及頭顱流血、以致激動衆怒、羣向詰問理由、詎料還要將我送案請辦、餘供與劉供略同、問官得供、一再駁詰、各執如前、旋由夏檢察官起而論告謂、劉張兩犯、迭次在監胡鬧、其妨害公務罪已成立、請爲公判、問官會商之下、當庭宣判劉小金子原判二年半、再加二年半、應共監禁五年、張阿三原判一年半、再加一年、應共執行徒刑二年半、判畢、飭令分別還押、聽候執行、

續誌南滙縣境之毆探拒捕案

淞滬警廳偵探周根瑞等、赴南滙縣會同司法巡長等至該邑邱家宅地方、協保緝拿販賣婦女之邱四香、甫經緝獲、即被沈新舟糾衆奪去、並被兇毆受傷、南滙縣所派之司法巡長、亦被毆傷、曾經該縣朱知事派令衞隊往拿、竄散等情、已誌昨報、茲悉淞滬警廳徐廳長、現據周探報告後、大爲震怒、以爲首拒捕刦奪人犯之沈新舟、身充南邑六團頭二甲地保、竟敢越圖包庇蟻棍、糾衆兇毆偵探巡長八等、受傷至五六名之多、實屬目無法紀、斷難任令漏網、所有幇兇之邱阿大・大弟弟・邱阿香等、亦應一併查緝、到案懲究、故於昨日、移送南滙縣知事、飛並以沈新舟既充地保、必有圖董保結、應着當時具保承充地保之該圖董事勒限交案嚴辦、

殖邊銀行又一債案

本埠殖邊銀行行長徐蘂亭、被香港荷蘭銀行延代表律師在公共公廨控不理西曆一千九百十六年五月間往來存欵銀八千四百九十六兩六錢三分、並常年二分利息等情、昨日午後二句半鐘、經李襄讞會同西洋副領事覲君、升座第三公堂會訊、據原告荷蘭銀行代表律師上堂、陳述案情、要求判決被告照數還銀、被告徐蘂亭查傳不到、僅由代表律師到堂證稱、敝律師得到原告稟詞後、即函致北京總行、詢問有無是項存欵、迄今未見答覆、要求暫緩判決、展期、俾候覆函、再行開審、中西官得供磋商之下、遂援筆判曰、原告荷蘭銀行控殖邊銀行欠欵銀八千四百九十六兩六錢三分一案、被告承認欠欵請緩三月之函、業由荷蘭領事簽字證明、自應判令該被告連息償還、被告代表律師、請展期候該被告復函之處、未便照准、此判、

設立貧民目疾醫院

金士伯醫士、乃上海著名之眼科專家也、現在四川路橋北(卽北四川路Y字十五號門牌)設立貧民目疾醫院、定期四月一日開診、由金醫士偕二助手、親自診視、除星期不診外、每晨八時半起至十一時半止、貧民之患目疾者、初次到院求治、繳費一元、掣取號單、此後每次

聘請官話敎員
某西人欲聘請官話敎員、以北方人之略通英語者爲合格、有意於此席者請函本報第三號信箱、來函務必註明籍貫及經驗爲要
乙B 2142

鳴謝兒科良藥
小女前日因患傷風食乳嘔吐、連請數醫、病反加劇、合家驚慌無策、幸叔魯弟購有毛製平安散、試服半瓶、俄頃即吐出白痰、嗣又延貴州路三號毛玉書先生診視、用肅肺化痰之方、竟霍然而愈、往昔常有京津親友托購毛製平安散、據述頗有效驗、此次試之果爽、眞不愧爲兒科中之良藥聖手也、爲特登報頌揚、俾有同病者知所問津焉
王克誠 敬啓
乙B 1399

上海東方股票公司
買賣各種 內國公債 證券鈔票 中外股票
價格準足 兼做押欵
外埠交易由郵遞送辦事敏捷 如欲逐日寄送市單請賜函即覆
英大馬路民豐西里 電話中央三三五〇
乙B 1375

上海廣昌歸 注意假冒
本號開設滬江二十餘載、所製正色補丸小粒黑獅丹等、性味和平、不燥不熱、行銷各省、久遠馳名、近因不肖之徒、以謀假冒、不知廉恥、爲此藥方加倍於前、務祈各寶號惠顧諸君直接本號、外埠函購……
獅子名色補丸 獅丹

半身不遂丸 專治瘋症
凡患肢體拘攣半身不遂口眼歪邪舌强言蹇口開眼合撒手遺尿失音不語等症、皆由水少血虧、肝木風動、以致宗氣不能週於一身、初起時手足麻木、氣分先虧、肝腎衰敗、漸漸步履艱難、左癱右瘓、從此而起、本醫生費數十年之心血、研究成丸、功效如神、無效還洋、每盒一元、每料二元、每料六盒五元、批售外埠函購郵寄費加一、上海浙江路三馬路口 時芳照相館隔壁
德法公司 程鳳生醫生製
丙312

上海四馬路 美大綢緞洋貨公司
春季各貨放盤一月 標明實價 絲毫無讓

上海會審公廨
爲已故張栞馨遺產事案據張朱氏稟稱伊夫張栞馨於民國八年七月七日身故按律伊爲已故人之寡婦請求給發假通告凡欲反對張朱氏接管張栞馨遺產之權務須於十四天內到廨聲明理由如屆期不到本廨即准張朱氏之請給諭管業此諭
中華民國九年三月念三日諭 正會審官
乙B 1341

上海公共會審公堂公告
案據原告英國商人喬如夫摩倫代表梅華銓律師呈控欵請追欠欵一案迭經飭傳該被告等迄未投到茲准原告律師之請求限該被告等於兩星期內到案候訊倘逾期不到即行缺席判決切勿自悞此諭
甲B 924

緯成股份有限公司開股東定期會通告
本公司於陽曆四月二號(即陰曆二月十五日)午後一時在杭州下池塘巷本公司樓上開股東定期會、請各股東屆時蒞會、除專函通知外特此登報公告、再本公司自即日起至開會日止本公司股份照章暫停過戶、幷聞
乙B 1069

專門治咳醫生 唐拾義良藥
▲總發行所上海三馬路石路口父子大藥房
久咳丸
氣急哮喘丸
注意

存濟醫局 周文卿大醫士
專治 小便腫爛 白濁刺痛 魚口橫痃
周文卿先生 立止白濁丸 橫痃膏
本埠珠黃散 珠黃丸
錢業呂海庭謹謝

耳聾復聰
鄙人曾因挖耳不愼傷及耳皮旋即潰爛痛苦不堪後復生一瘤阻塞耳道聞聲遂模糊迭請名醫診治均無效果今由英大馬路大慶里周森友醫博士對症發藥未及二星期瘤已消退精深還我聽聰感激之餘特登報鳴謝
周森友醫博士
江蘇省海門中學擢柏峯

持單來診、僅須繳費一角可矣、此院宗旨、乃使貧民以極少之醫費、療治其眼、故取費甚廉、據金醫士稱、上海人士患各種目疾者、實不乏人、每十人中輒有八人患此、不過輕重不等耳、富人稍有目疾、力能即就專門眼醫診之、不致有失明之虞、惟貧者力有不逮、遷延日久、馴至轉劇而盲、目疾中有爲患最鉅者爲沙眼、貧民患此而瞽者、每年不知數千人云、

◎青年會今日之演說

本日午後一時半、陳獨秀·吳稚暉·沈玄廬·沈仲九諸君、由上海船務棧房工界聯合會之請、在四川路青年會演說、各界男女來賓不須座券、亦可與會、

◎川沙組織通俗教育館

浦東川沙縣境教育、年來逐漸發達、茲由勸學所長楊應璦縣立高小校長陸叔昂等發起、組織通俗教育館、業已成立、館中除各種圖書外、對於新文化書籍、尤廣事搜集云、

◎勸學所函請推員出外參觀

上海縣勸學所分致務本養正和安時化西成等各校校長公函云、敬啓者、小學教育研究會於三月二十一日開普通研究會時、會提議研究國語、推員出外參觀辦法、當經議決參觀地點、暫定蘇州南京兩處、於四月十一日出發參觀四天、推定務本·養正·和安·時化·西成·等校、各派參觀員一人、所需經費、由勸學所及第一區學務委員、就教育費項下酌撥等語、因特專函知照、希貴校預先推定參觀員、四月八日下午四時、就在本所接洽出發事宜、希查照、

◎藥業友誼會會長就職

厦門路永平里藥業友誼聯合會、前因沈仲禮堅辭會長之職、乃於昨日假西新橋三一里開會、請正副會長就職、到者甚衆、所有上期續舉正會長沈洪泉、副會長沈如茂、均先後就職、並演說同業互助、當以道德爲前提、救濟同業、尤以慈善爲切要、語極中肯、並有來賓演說、勗勉有加、散會時、已鐘鳴五下矣、

◎鮮果業選舉會紀

本埠北市鮮果業昨在事務所開選舉會、到者二百餘人、三時檢票結果、萬明德當選爲正會長、江子瑜·周如霖當選爲副會長、選舉後、即全體合攝一影、以作成立紀念、

◎徐國樑之白話訓示

淞滬警察各區署長、前日接徐廳長白話訓示云、本日各員到廳點名、務要勉勵大家弟兄們振刷精神、勤愼當差、實由我們北洋官警、奉調來到上海、辦理警察、已經八年、其間迭經變亂、受盡艱辛、保衛地方、至今安謐、警察的聲譽、得駕於各省之上、說來甚不容易、總要永久保全已往名譽、再求精進的實務、方爲盡職、況且警察爲人民表率、有直接的關係、所以前次巡官會議時、本廳長盼咐各勤長警、將本廳所行之齒規二十條熟讀、並先飭各巡長派調到廳考試、如能熟記廳規、遇事即不難應付、再說我們一個人生在世上、就要在世界上做一翻事業、以盡國民的義務、現在我們既充當警察、這就算是我們的事業、能彀去做我們警察範圍以內的事、便是盡我們國民的義務、論警察本爲不眠不休的人、雖甚勞苦、也是應盡的職務、務勸大家萬不可有因循怠惰、得過且過的心、總要振刷精神、力爭上進、一舉一動、合乎警規、總要使人民信仰、還須合警察的資格、方不負本廳長殷殷期望的意思、願大衆弟兄共勉之云云、昨由各署長通令各分駐警佐巡官剴切傳諭矣、

◎湘省兩獎劵歸併辦理

籌辦湖南水災獎劵監察員張駿、現因發行水災獎劵以來、第一期已訂期在滬開獎、特具呈松滬護軍使署、懇派員監視開獎、昨奉批示云、呈悉、本署准湖南張督軍兼省長筱電開、現將亨濟及張紳駿兩處所發行獎劵歸併一處、另委商紳伶人張紳東甫合辦、惟以前已賣之獎劵、應仍准於第一期開彩、免使商人損失、以昭公允、並乞格外維持等因、在案、茲據呈同前因、除合行淞滬警察廳屆時一體派員監視保護外、仰即遵照、可也、

◎華商電車修砌軌道將開工

華商電車公司、因滬南工巡捐局整頓路政、將各處馬路興修、所有馬路中心、係電軌長路、應由公司先將電軌修砌、築高三寸、現在該公司已派工程師逐段勘驗公貼、定於即日先從小東門方浜路開工興築、翻高再低、一俟告竣後、再由該局在道路兩旁從事修築、以利交通云、

◎華戊輪將次修竣

啟興公司呈報承租之華戊商輪、前因機器鍋爐損壞、會經駛入江南船塢興修、旋因該輪急欲開班營業、該塢對所長飭匠日夜趕緊工作、該船內部機器等件、一一修理竣工、惟船外油漆尚未完工、昨先出塢、泊於浦灘、動工油漆、明後日當可工竣、開班營業矣、

◎泰西食品招賣代表公會成立

上海泰西食品洋行招賣代表公會、於昨日下午三時、假座泰西食品同業公會內、開成立大會、計各洋行代表到會者一百餘人、首推徐源鏞爲臨時主席、報告一切、隨即投票選舉、選定林炎夫爲正主任、潘江生曹和卿爲副主任、陳品剛徐源鏞李發生潘仲石陵復初蔡文傘謝潔榮徐廷榮等爲幹事、李承裕袁錦岳畢慶生曹升初等爲調查而散、

◎四年公債第十號息票將次發息

上海縣知事接財政廳訓令云、案奉財政部訓令、內開、查本年四月十二日、爲四年公債第十號息票開始付息之期、所有付息辦法、均照歷屆成案辦理、除登報通告、並通行各經理付息機關外、合行令仰該廳查照、迅即轉令所屬各經理付息分機關、一體遵辦可也、此令等因、奉此、查內債付息、迭經令飭該縣妥愼經辦在案、現屆四年公債第十次付息之期、自應援案照辦、合行令仰該知事即便遵照、查明歷屆付息辦法、先期出示布告、如有到期息票、所屬人民換取現金、以及抵納稅欵、仍由該縣彙齊息票、列表向銀行領欵歸墊、一面將籌備付息情形呈復備查此令、

◎定購棉花糾葛之辯論

蔡玉田於前年間、延遂商律師代表、投法公堂控新成號經理羅培釗、不交棉花定貨四千一百擔、請求追償損失等情、昨日傳訊、先據原告律師聲稱、原告向被告定貨時、當付保證金九千數百元、被告屆限不交、且第一次原告向被告定購一千擔棉花運往寧波銷售、因市價跌落、將貨裝回、所有一切水脚、均由原告交付、應請堂上追償損失等費銀三萬一千零七百兩、又前由公堂函請棉業公所調查眞相、復函內詞甚爲含糊、請求堂上另請棉花同業茂新洋行大班調查實情等語、被告由巴和律師稱、原告前向被告定購一千擔棉花後、運往寧波、因市價跌落退回、現照被告核算、除原告交付定銀九千數百元外、原告尚欠被告銀六七百元、至於原告所控不交定貨四千一百擔之事、迄今未將成單及契據呈案、堂上欲明此案眞相、須原告交出成單契據、方能作證、原告律師又稱、棉花同業、大都係口頭交接、所有被告賬簿、均由總經理沈鵬春取去、現已逃逸無蹤、須由沈將賬簿交出、即能明瞭眞相、況第一次傳訊時、被告承認收到原告保證金九千數百元、豈能抵賴云云、繼據原被律師互辯良久、中西讞員會商之下、以兩造各執、准予另着同業之茂新洋行切實查明、雙方有無合同契據賬簿、候復到後再行核奪、

◎楊非池被控案昨日未訊

已閉大東經理楊非池、被廠主王桂楨在公共公廨控監守自盜眼銀一萬六千餘兩一案、本訂於昨日午後復訊、屆時因西洋領事施君另有要公不克蒞廨、故由檢察處通知兩造律師、展期一禮拜再訊、

◎昨日公共公廨訊案紀

昨日、公共公廨早堂民事訟案、由關讞員與英卓副領事會審、計共三宗、茲誌如次、(一)「吳仙嵩訴兄少如擠賣故父遺產(老鼠沙田)與某甲、商得價不分案」此案係續審、詎被告保出臨訊不到、僅由律師到堂候示、原告代表林百克律師、以被告有意藐視公堂、要求提究、「結果」飭提該被到案訊究、(二)「張桂泉訴陳錫記合開番菜館倒閉後賬欵糾葛案」此係陳案、茲由兩造代表律師上堂據西語申述一過、「無結果」、(一)「婦人劉周氏訴黃蓮記不理欠欵案」前已判決着被告每月還洋二十元、以清爲止、因被告保出並不遵斷履行、原告到堂請追、而被告又避不到、諭候飭提在案、茲被告業經提案、據供嗣後每月願按還洋十元等語、「結果」准着被告每月還洋十元、如違押追、又午後第四公堂、由陸讞員會同美約副領事審訊民事訟案三起、錄如次、(一)「周隱漁訴徐仁明不理貨欵案」因兩造供詞各執、「結果」展期兩禮拜再訊、(二)「戴勳伯訴蔡經臣不還股本銀二百兩案」原告代表朱斯芾律師請求改期再訊「結果」照准、(三)「戴德榮訴繼室翁氏毆打侮辱、請求離婚、及氏訴戴不還値洋一千七百元首飾等件之互控案」先由氏之律師林百克與原告律師、爲何案先審問題、略辯數語、旋經堂上決定戴控氏案先審、於是戴之律師起述案情畢、並據戴供、氏係於民國三年續弦過門後、對於前妻遺下之女、頗加虐待、並時與我嫂翻齬、故我去年納一妾、氏當時並不反對、至十二月、無端又將我胸背等處毆傷、會報捕房、及以刑事控告、有案可稽云云、復由氏代表林百克律師向戴盤詰良久、時延、「結果」改期再訊、

◎迷途女子待領

松江女子朱阿大、年十七歲、前日傍晚時、由其母挈同乘車來滬、投入某薦頭店託爲薦引帮傭、昨日上午、甫進某姓宅中傭工、出外取物、忘却歸途、在大碼頭地方徘徊、由崗警見而帶入第一區警察署、詰據女供、據經人、父名朱阿培、自勁願往該處陳大順桐油號宅內帮傭、此次來滬、人地生疏、不識路徑等語、該飭留候屬人認領、

◎輪船上破獲拐案續誌

拐匪王順發拐婦顧金氏、誘拐女子陸阿四陸巧寶、牽涉來天韻茶房徐文興等、經地方廳訊明收押、候查明再核等情、已誌昨報、茲悉救濟會探員威占順等、查得被拐女子陸阿四、家住上海馬立師路、其母爲女裁縫、陸巧寶家居無錫、亦有家屬、拐匪王順發、乃是改名、實即王桂生、會經犯案懲辦、不止一次、顧金氏之羽黨、在天津開設妓院、一經將條子(拐匪切口稱女子爲條子)送往彼處、有人招待、昨將查明情形、報告救濟會會長、備文轉致地檢廳查案辦理、一面由該會飭探分投知照該女等各家屬來案認領、

◎私賣鴉片之科罰

法總巡捕房西探長石維也、日前偵悉法大馬路吉安里第七號門牌常靜齋家、私設烟館、容人在內過癮、有違禁令、爰於前晚親自會同西探李帶發及華探目黃金榮等前往查拿、抄出烟槍烟燈等物、連同烟客一併帶入捕房、論令烟客遵罰斥退、常交保候究、昨日傳至法公堂請究、先據石君上堂稟明前情、將烟具呈驗、詰之常供認私賣燈吃不諱、中西官判常罰洋三十元充公以儆、烟具銷燬、

◎身帶烟膏之查獲

浦東華通碼頭三區派出所巡長李海琴、昨在搭客甬人秦金生身畔、抄出銅盒烟膏丸食、解署訊據秦供稱、此項烟膏、係友人託帶等語、判解地檢廳訊辦、

◎違犯烟禁罰三十元

寧波人錢阿仲、在虹口東西華德路二千六百五十五號門牌內、私售鴉片吃洋烟、被三百七十一號華捕查悉、稟明該管捕房捕頭、飭其前往將錢拘獲、連同烟客蔣玲瓏程阿生並烟具帶回收押、昨解公共公堂請究、經張讞員會同美約副領事訊明錢阿仲破壞烟禁屬實、科罰洋三十元、無力發押西牢一月、蔣程各罰洋三元、無力改各拘禁三天、烟具銷燬、

◎捕頭破獲燕子窠

無賴馮阿五、在虹口元芳路四百八十八號門牌屋內、私設燕子窠、容留朱海才等吸食鴉片烟、被該管捕房捕頭訪悉、立即率同中西探捕往將馮朱二人、連同烟燈烟槍帶入捕房、押候解廨訊究、

◎寡婦扭控同居人圖姦

住居又袋角新廠之江北孀婦朱李氏、前晚扭同居陳茂由至四區二分所訴稱、陳迭次深夜闖入氏之臥室、欲圖强姦、均經氏嚴詞拒絕、詎今晚陳乘氏熟睡時、又來圖姦、舉動强暴、爲此將伊扭案請究、經祝警佐提案訊問之下、昨解司法科懲辦、

◎投浦遇救

昨日上午九時許、有湖北人任云生、在外洋涇橋塊縱身投黃浦江自盡、由大自鳴鐘法捕房七十八號華捕瞥見、趕即前來撈起、雇車送往醫院救治、一面稟報捕頭候示、

◎無照擅開汽車之科罰

張德淳前日在南京路開駛一千二百二十九號汽車、似未嫻熟、經三百零二號印捕查見、詰悉張並無開車執照、係屬違章、將張帶入捕房、昨解公共公堂、經中西官訊明、以張不應擅開汽車、判罰洋二十五元充公、以儆、

◎售賣秘術世界之科罰

總巡捕房三十六號西探陸拉文查得福州路(即四馬路)五百十一號門牌振益書局所售秘術世界一書、文詞穢褻、攸關風化、訴知捕頭、轉稟公廨出單、昨由該西探偕華探白忠非、往將該書局經理人曹雲生傳至公堂、即據捕房譯報稱譯書賜新姚家瑞分別上堂稟稱、觀各日報所登各書局出售書籍廣告、名目新奇、會出洋三角、向被告書局購得秘術世界一書、譯成英文、句語非常穢褻、不但喪失道德、且與地方風化攸關、請爲訊究、訊之曹雲生供稱、該書係向他處書局批來、轉售等語、經僉讞核供、商之美丁副領事、以曹不應發售關於風化之書籍、判罰洋五十元充公、書籍銷燬、

◎竊案重行判罪

日前公共公廨判決竊案一宗、失主爲北四川路某日商、被竊之物係玻璃瓶白糖等件、行竊者乃陳留成應舉之二人原判陳押西牢七天、應押半年、期滿逐出租界、自帶往西牢執行後、昨日、管牢西捕頭將此案中西文解案單持至公堂、稟明查得陳係過犯、且屬竊案主腦、應甫十八歲、當初犯案、乃陳所誘、應請酌斷、當由原審官改科應押七天、陳押西牢六月、期滿逐出租界、

◎竊取銀檯面之押儆

南京路先施公司東亞酒樓出店粵人呂金官、因竊取値洋九百六十元之銀檯面一副、攜職往外、適被看門人朱德倫瞥見、訴由經理人報捕將人贓一併帶入捕房、解送公共公廨、訊供收押在案、昨晨由廨復訊、先由華探馮兆南偕西探查爾分別上堂訴明前情、繼由該公司川人王煥南廠友蘭投訴被竊情形、訊之呂供仍推諉、中西官核供以供證確實、未便狡賴、判呂押西牢一年、贓交失主領回、

◎串竊棉花各禁十四天

張小三子·張學弟·同在狄思威路招商局中棧碼頭行竊吏阿慶之棉花、前日被虹口捕房華探目石錦榮查獲、昨解公共公堂、經中西官訊明兩張串竊屬實、判各拘禁兩禮拜示儆、贓交失主領去、

◎道署批示照錄

滬海道署、昨批海門縣民陸瑞慶等呈爲藐斥代表、延不召集、派差勒收、民不了生、請求吊卷核奪以蘇民困由、呈悉、查此案迭經令飭海門縣召集業佃兩方代表、徵求意見、妥擬辦法、呈候核奪在案、據呈前情、仍仰海門縣知事迅即遵照本署迭次令飭秉公辦理、毋再遷延、此批、

◎縣署批示二則

▲顧梅生呈爲勒售强捐人船被扣號求恩准撥救由 呈悉、孫銀如船既由淞滬水警扣留、可否釋放之處、應逕呈警廳核奪、據灰船公所呈稱、該民並非以灰船爲業、如果屬實、何得藉稱石灰船戶、究竟是何實情、及灰船公所有無勒索捐用情事、候派員查明核辦、

▲顧梅生續呈灰船被勒食盡情急求恩迅賜放行由 呈悉、已於逕呈內明白批示矣、毋再多瀆、

◎介紹新刊

滬寗滬杭甬鐵路局前編旅行指南一書、第一期會經出版、頗可資旅行之導引、茲該局以訪采搜羅、容有疑漏、爰於本屆第二期重加纂訂、增印兩路各站風景照片一百二十餘方、娛目賞心、足破旅行之沉寂、他如古蹟名勝、行旅交通、亦皆紀載翔確、昨承惠贈一冊、又廣學會近擇羅仁斯博士國際同盟論、請英國莫安仁江蘇王鼎兩君遂譯漢文、業已出版、由河南路廣學書局發售、昨亦承贈一冊、又廣學書局贈兒童德育訓練法一冊、書此併謝、并爲介紹、

※專件※

◎青年會前途之各種問題及希望

艱難苦痛窘迫失敗往往爲人所惡忌而畏避之詎知養成高尚優美堅忍雄偉之人格促成救世救民驚天動地之宏業增進人類之幸福與世界之文化輒賴逆境之顚簸衝築而成考察我國青年會自創辦以迄於今二十五年之進步成績並觀會受青年會服務之萬千青年及童子誠當感謝快樂歡呼歌頌稱讚不已又記憶其所經過之艱難苦痛窘迫失敗等處以及逸失之機會薄弱之能力對於我國千百萬之青年與童子不能多盡義務未免憂傷嘆惜感失望悲觀然於以前二十五年內能得今日之成績者原因固甚多而力促其成者未嘗非經過之種種艱難苦痛窘迫失敗也

孔子曰先難而後易謂創始之難也今青年會既創始矣且既有二十五載極光榮之歷史與其成績矣自茲以往大可利用此積重之力直前向往安枕無憂矣然自實際方面觀之則大不然以城市而論我國有一千八百餘處而我市會僅占百分之一有零以中學及中學以上之學校而論我國至少有千餘所而我校會僅占百分之十有零以青年與童子而論何止爲萬萬我會員僅五萬有零以機會而論今日何嘗非我國我種生死存亡之日乎青年會當如何振刷精神猛力向前盡厥天職乎青年會之方來固多樂觀希望而大河前橫難關正從不少惟吾人對此困難諸問題非惟不宜畏縮且宜歡迎而利用之蓋困難實使吾人之工作有興味能激勵吾人之熱忱俳發吾人之毅力挫祛吾人之私念而合吾人於一羣助之通關而成就莫大之事業也青年會前途各種問題甚夥茲僅舉其特別重要者略述於下

(一)各市會向觀其會員爲工場對之負責而於會員以外之青年及幼童往往漠然視之行有餘力則稍爲輔助此種思想實屬根本錯繆須知會員並非工場實爲工人應直接對於全市青年及幼童服務方符青年會之根本精神然則今日各市會宜如何照此旨趣奮力進行又如何完密其組織周到其設備以服務一城全數之青年及幼童養成其完全人格乎

(二)我國各方面要求開辦青年會年數十起或城市或軍隊或工商各界或海外僑胞甚有先自組織而不請求協會認可者協會對於此種源源而至之請求極端拒絕之既不可完全應允之又不能其重大之原因即在缺乏已受訓練之幹事又我國幅員遼闊交通不便已設立之各市會校會四散於十七省之中協會人員之游巡輔助必不可少而協會事繁人絀欲盡各會而援助無遺又爲力所不逮此人材缺乏之影響如何養成多數得力幹事並得若干西幹事以利用一切大好機會使已設之青年會先分發展其能力而未設青年會之各處亦得陸續開辦使千萬有望之青年幼童無向隅之遺憾各得四育陶冶乎

(三)青年會事業之發達非全視幹事服務之勤敏實以自動服務之義務員人數多寡與心志緊弛爲會務榮枯之徵候時至今日吾青年會雖已爲一般社會人士所重視然宜如何進而養成多數之義務員使若輩熱忱爲其同胞服務以遂「非以役人乃役於人」之本旨而謀青年會精神之普徧乎

(四)吾國近年數潮洶湧社會腐敗外交急迫險象環生各處救國之聲震於耳鼓而社會內各機關起蹶無定吾青年會歷經艱險仍能猶勇向前且奏成績各方面對於吾會懷莫大之希望與重視則我青年會在此潮流滾滾之中宜如何周旋應付抱定何種方針發揮何種計劃以盡貢獻民族之天職而副社會之厚期乎

(五)去歲以來國內新思潮彌漫四處新主義新學術如雨後之春芽萬然并出報章雜誌風起雲湧大有歐洲中古時代文藝復興之概其所風行者固多爲美之品然亦不無未適國情者吾青年會在此新潮澎湃之秋宜如何盡力貢獻發揚偉大之眞理貫輸於莘莘學子之心中使有正大之信仰而爲國家異日之干城乎

(六)比歲吾國教會進步甚速青年會亦正加鞭猛進就目下大勢而觀社會事業愈衆合則愈發展一散漫則立萎衰今日中國旣有如是之良機教會與青年會應如何益益彼此携手策勵進行且更較關係密切以收衆志成城之效而築三位一體之名乎

(七)吾青年會於此二十五年發展之速今日成績之優旣如上述但得意之所在誘惑隨之各會此後或將傾心於物質之榮華而力謀會所之宏麗設備之富足經濟之充裕會員之增加者嘗知所羅門之榮有限精神之業無窮吾人在此試探易乘之日宜如何殫精竭慮致力於宗敎之精神勵行各種靈修及播道工夫藉興各種效忠救主之偉業傳基督敎之眞光由赤三角而普照於大地庶神國早臨於華土同胞共登夫天衢乎

余日章草

※來件※

◎敬告全國工商家……發達工商業在此一舉

我國工商界、受苛稅之束縛、洋貨之摧殘久矣、欲求自製貨物之暢銷、必接諸社會需要之傾向、而仿造洋貨、及推銷國貨、爲萬急急務、第以稅法不良、對於國人自製貨物、非但無保護稅以助長之、且沿用苛稅以摧殘之、政府諸公豈盡聾瞶、不過爲一部分政費所從出、無豈敎貪吏所寄生、遂致形格勢禁、欲改革而無從、惡稅自繁、外商稱便、而各國正人君子、咸爲不平、時持正論、竭誠指導、冀我國民、早日覺悟、以圖挽救、今者歐戰告終、全球大勢、業已驟變、此方面人道正義、力求發揮、彼方面經濟競爭、益趨雄烈、國不自伐、誰敢伐之、人不自侮、誰敢侮之、同人等惕於世界大勢之所趨、鑒於內國工商之困狀、熟籌善策、以自營救、遂有全國工商協會之組織、本協會自民國八年底成立後、舉定臨時職員、即由虞洽卿沈九成謝復初尹鶴林諸君等、依據會章、將請求免除仿造洋貨通運稅、暨請求設立商標註冊局等、繕備公呈、赴京請願、國務總理及財政農商等部、均蒙贊同、惟以尙待調查、恐一時未即奉批、總之現當經濟戰爭、國貨工藝、亟宜振興之際、必須上下一心、而後可以共濟時艱、從前工商家資本家、往往以種種阻礙、相率裹足、其故實因官商隔閡、以致工商疾苦、官廳不甚明瞭、即或明瞭、因工商界無合法之組織、正式之請求、雖欲援助、苦不得間、世固有有求而未能悉遂者、未聞有不求而能幸得者、吾工商界欲圖發達其業務諸君子、其亦可以興矣、同人等組織斯會之唯一宗旨、不外聯合工商團體、除去官商隔閡、共濟艱難、以挽吾國之刼運、亦即以圖世界之安全、謹此通告、隨附章程願書等印件、呈請鑒察、倘祈不吝金玉、惠然肯來、同舟共濟、諒不容辭、先哲顧亭林氏有言、國家榮悴、匹夫有責、用本此義、以廣聯絡、如得踴躍加入、無任歡迎、專此馳請、即頌公安、臨時職員、會長、虞洽卿、副會長、沈九成、吳善慶、會董、王啓宇、王南林、吳懷之、夏鑅英、陳芙館、謝復初、謝崇華、陳志廉、鄒靜齋、董蘭蓀、謝惠濤、

本會定於陽曆五月九日、開第一次選舉會、選舉名單、以五月三日以前交到之願書爲準、

附中華全國工商協會徵求會員之通告

凡我國人所辦之仿造洋貨工廠經理及技師、及專營國貨公司與一切國貨商店之執事、皆得填具志願書入會爲本會會員、

本會唯一之大主義●●●●●●作爲進行之職務如左

一稅則之請求改良『先從仿造洋貨一項着手』

一請求設立商標註冊局、頒布商標保護法、

一請求頒布新發明專利法、及新恋匠之獎勵法、

一條陳工商交通之計劃、

一勸業銀行、及國貨公運之提倡、

一工場法規之請求規定、

一實行工商學界之聯絡、『擇無數青年、於學校畢業後、得修習其就業之常識、免除如許隔膜及困難』、

一其他凡有妨礙工商業發達之問題、本會亦得建議於國會官廳、要求改良、

會所設立於上海之北京路江西路西首十六號洋房內 中華全國工商協會謹布

海內同志欲閱本會章程函索即寄

◎上海拾球聯合會簡章與比賽規則

▲簡章 「名稱」上海拾球聯合會、「宗旨」本會以提倡拾球、聯絡感情、并改革社會上各種不正當之遊戲爲宗旨、「會址」上海中國青年會童子部、「資格」凡各團體拾球塲、贊成本會宗旨、并能恪守本會簡章者爲合格、「選舉」各團體得派代表三人、選舉執行部職員、又每團體得選舉評議員一人、組織評議部、「職員」甲(執行部)正會長一人、副會長一人、書記一人、司庫一人、庶務一人、乙(評議部)議長一人、副議長一人、書記一人、「職務」甲(執行部)(一)正會長、總理會務、(二)副會長、協理會務、并有代理之責、(三)書記、司本會記錄及一切文牘事宜、(四)司庫、掌本會一切財政、(五)庶務、管理本會一切雜務、乙(評議部)(一)議長、總理部務、(二)副議長、協理會務、且有代理之責、(三)書記、掌該部一切書寫、「任期」本會職員、每半年選舉一次、舊職員得能連任、「義務」甲 襄助會務進行、乙納費、丙擔任服務、「權利」享受本會一切權利、「會費」本會經費、由各團體會費供給、如有特別費用、得募特別捐、「會期」甲執行部集會由會長召集之、乙全體大會、每半年一次、由執行部召集之、丙評議部集會、由議長召集之、

▲比賽規則 (一)每方面應各舉公證人一員、記分人一員、(二)比賽時有同等之人數、依號碼次第相擊、擊畢、後反其號碼而擊之、共二次、(例如第一號與末號相擊)(三)以十球爲一次、若一人連勝二次、則勝、若各勝一次、則以第三次勝負爲標準、(四)每勝一人爲一次、(五)如一方面已負五球、則須互易位次再擊、(六)如二方面各輸九球、則爲相等、相等之後、再擊五球、以先輸第五球者爲負、(七)開球時、得以球觸或不觸自己方面之球拾、然後遂於對面、(八)開球時、板不得高過網、(九)開球時球觸網而落於拾外者、則負一球、(十)開球時球觸網而落於敵人方面、或觸敵人方面之拾邊、皆須重發、若連發二次、則作負一球、(十一)兩方對擊時、球觸網而落越之以過、敵人不能還擊、則敵人負一球、(十二)發球時球觸網而落於自己一方面、則負一球、(十三)球板不能觸網、觸網則負一球、(十四)球來落拾、不能直接打去、否則負一球、(十五)回球時如球由網外擊去、雖觸敵人方面之球拾、亦作負一球、(十六)球來時如落自己方面之拾二次、始行擊去、則負一球、(十七)球過網而縮回、則勝一球、(十八)敵人用縮球時、得以板高擊之、惟拾不能過網、過網則負一球、(十九)球過網而落於拾外、則負一球、(二十)板在拾外觸來球、而此球未拾觸者、則發球者負一球、

※來函※

◎張志鵬來函

僕昨自九江來讀前日報載上海縣知事通告各團體公函一則閱之不勝駭異查該日僕乃代表上海抵制劣貨聯合會與東北城商業聯合會并非代表租界各馬路商界聯合會又該日出席代表并無陳家鼐曹亞伯等人』所謂之事係反對直接交涉更無所謂工人總司令總指揮等情故望將此函登入貴報來函欄內以明眞象是所至盼 張志鵬謹啓三月三十一日

※雜評二※ (庸)

◎上海之監獄

此次漕河涇地方監脫逃之罪犯。其獲案者皆瀝訴監內種種腐敗。因犯幾有餓餓欲死之慘。而城內分監騷動事件爲首之劉金兩犯。亦向法庭陳供監中虐待狀況。尤集矢於某看守。雖罪犯之言。或因希圖減輕責任起見。未必盡足爲典要。然兩監平日辦理之不善。證以道路所聞。亦自有不可掩者也。

舊監獄之黑暗。獄吏對遇罪犯。慘無人道。尙不足爲異。若號稱改良之新監獄。旣示人以模範。而其內容乃亦一邱之貉。則誠足爲司法行政悲矣。

商務

國外滙兌（四月一日）

（以海規銀一兩計算）

金市

銀洋市

證券市價（四月一日）

（上海股票商業公會之證券交易所市價）

注意 ▲印者係當日行情 無▲印者係過日行情

外國股票（四月一日由西商及各公司紗廠股票）

米市

油荳餅

本廠油餅

雜糧

麪粉

絲市

疋頭叫莊

棉紗

花衣

輪船出口日期

漢口交通銀行廣告

本行集股五百萬元在濟南開設總行歷有年所即分設上海亦已七載辦理滙兌存放款項信用昭著濟南商埠北京天津南京青島烟台周村泰安章邱蚌埠徐州大運河蘇州無錫鎮江等處均有分行或代理店如承惠顧新辟臨英界北京路江西路口十五號半門牌面商不誤電話中央二千七百四十號

現洋一律通用商民稱便茲又與上海本行商妥凡由滬滙漢交長沙宜昌兩埠滙款一律照解漢鈔并免收滙費以示優異特此通告

上海山東銀行廣告

上海三馬路畫錦里 寶裕金舖

古法加倍 太字足赤飾金每兩

兌出念五元五角 收進念四元五角

本舖發兌古法提煉加倍太字十足條錠葉金延聘蘇廣浙寗著名技師精造中西首飾時樣鑲嵌應有盡有如蒙賜顧無任歡迎 電話中央四千九百三十六號

雲南省城四牌坊新開江浙寶成銀樓新屋落成擇於陰歷二月廿四日正式開幕

上海 恒孚銀樓 蘇州分申

本樓創設姑蘇歷今百有餘年庚申亂後遷於上海乙丑移回蘇城元妙觀東民國丁巳年爲因便利主顧設支號於上海英大馬路發兌古法加給上字足赤條錠葉金各種金銀首飾器皿貨真價實遐邇馳名如蒙紳商學界閨閣名媛賜顧 請認明牌記庶不致悞

上海昨日本牌上足首飾金售出念七元 收進念五元 紋銀售出一元六角

總號在蘇州元妙觀東

蘇州支號在閶門中市大街 無錫支號在北門內打鐵橋南 上海支號在英大馬路集益里口（〇）常熟支號在縣南街州橋南 中央電話五一五五

上海銀樓同義堂 十八家大同行

門售行情 十足紋銀 天字赤 每兩價洋二十七元 一元六角五分

楊慶和福記 老慶雲蛀記 寶成振記 景福元記 方九霞成記 楊慶和久記 裘天寶德記 老鳳祥裕記 寶成裕記 裘文元裕記 鳳祥和記 慶雲仁記 楊慶和發記 新鳳祥德記 寶成德記 方九霞新記 裘天寶禮記 方九霞潤記

上海望平街北口 永豐餘金號

本號加給眞字足赤成色提鍊最爲純淨精製各種中西首飾花樣一多而工料頂眞進出一換分量極準定價克己每日報聞

昨日眞足赤飾金 售出念五元半 收進念四元半

圖中寓意

兜安氏馳名藥膏

專治一切皮病如疹癬癩疥粉刺黃瘢黑點而於內外痔瘡及已爛凍瘃大效

各大藥房均有出售每瓶實價大洋七角每打大洋實價七元

上海北京路十五號兜安氏西藥公司啓

耳聾立聰丸 立愈斷根

人之中氣不足清陽不升耳不能聽即聾也肝腎虛弱陰虧火旺耳不聰少陽膽火秉濕熱阻塞清空之竅耳亦不聰此丸滋陰補腎清理濕火益氣升清服之耳輕者一盒即愈重者一料痊愈每盒一元雙料二元每料六盒五元不論十年念年聾者包愈斷根不靈還洋如有耳內爛膿水淋漓者另有立愈耳爛散每瓶洋一元外埠函購郵寄安速寄費加一 上海浙江路三馬路口時芳照相館隔壁德法藥公司程鳳生醫生製 丙673

寧波和豐紗廠開股東常會並選舉董事監察人廣告

本公司經董事會決定於舊曆三月初七日午後一時假座寗波後市商務總會開股東常會報告上年營業狀況並選舉董事五人監察人三人除另函並附入會證券通知外特此登報廣告屆期務請各股東蒞會集議弗遲是盼 和豐紗廠公司董事局啓 A

京都天德堂

無論新舊花柳病專治一切險惡過期不愈即還洋醫金不包藥不取分文病房特備男女三不原保單代煎湯藥馬路公事間局設上海三大德里口舞臺對面民

楊梅 五淋 魚口 下疳 痔瘡 小腸 疥瘡 白濁 便毒 腫爛 漏瘡 疝氣

服藥清內除根三日淨五天好包不誤

血淋黃濁撤尿刺痛難忍當日立止四天全愈

橫痃腫硬疼痛當日內消破口流膿五天包好

包頭內疳吃藥下止上痛二日消腫包好

不用刀剪服藥內消擦藥七天拔根連落脫

左偏右墜小肚上下痛走三天淨消包好斷根

啓新洋灰有限公司分派第八屆餘利廣告

本公司訂於陽曆三月二十六日在天津總公司發派第八屆餘利並分送賬略一本一切概照向例辦理謹啓 Z1189

立愈小腸疝氣限三日永遠斷根

本齋秘製小腸疝氣丸每瓶洋五角服法另詳仿單論陰囊腫大陰核偏墜甚至坐臥不安痛苦難忍將此藥貼以治本處立刻除濕氣縮小鳴消及至三日包能斷根屢試屢驗百發百中若諸陰囊東手百藥罔效請試立奏奇功每張一元二角如內服第一料包可永遠不發頁乃神藥也每盒一元驗 上海京都天寶齋〇入患疝氣症〇從速購試〇立能消腫平復〇可以立刻而止矣〇宜愼宜認〇毋以自誤〇另有咳嗽順氣化痰丸每瓶洋一元遠埠函購原班回件信資由客自給〇舖設上海二馬路西鼎新里內便是京都天寶齋啓 Z995

滙中燭皂廠擴招請外埠經理

本廠開設上海閘北太陽廟東首另設批發所於石路陶朱里聘請最優等技師精製各種燭皂如蓮蓬魁星表牌等商標早經翰林院內外埠之相與聯交者日不暇給本埠各經理家去年歷登報端諒蒙洞鑒茲又爲添招外埠經理多多益善本廠早在農商部註冊凡敝貨運銷各埠除正稅一道外沿途概免厘稅以便惠顧者無關卡留難之慮特登申新兩報惟祈亮鑒 電話四千八百十號

上海協豐轉運公司聲明

啓者恒泰公司孫瑞康於丁巳年向周侯賓三君領辦上海一埠協豐公司營業至庚申年正月底合同期滿退歸原主所有庚申年正月底以前協豐有未清賬目仍歸鄒人經收嗣後如有用協豐名義代客裝貨及一切銀錢出入等情均與敝人無涉今恒泰公司仍在華興坊原址交易如蒙各客商委裝津浦滬甯各處貨物請直送恒泰公司無不勤加照顧格外安速以答賜顧之盛意焉 華興坊一弄恒泰轉運總公司孫瑞康白 電話北六零八 Z1278

上海新設美國友華銀行廣告

滙票滙兌並銀行應辦事務如蒙惠顧無不竭誠優待也 總行美國紐約自由街六十號六號

本銀行採用美國銀行制度發展遠東與美國之商務爲目的所有一切業務如存欵分定期活期儲蓄三項不論規元英洋美金金磅佛郎均可照辦利息面議進出口押滙放欵收買中外滙票或代收欵項及辦理各國各埠電滙 上海分行英界九江路十五號

上海 銀樓新同行 加給上字足赤飾金

兌出念五元半 收進念四元

本樓創設以來已歷六十餘年信用卓著發兌加給足赤煉純淨製造精良分量十足工資從廉如蒙惠顧不勝歡迎之至開設南石路中市電話中央四四八七

廣永和 周萬成 於震泰 源康 於震和 樂祥雲 德和 祥和 周萬興 寶興 慶華 聚興 福和 義和 公啓

上海 虞永和銀樓 加給上字足赤飾金

兌出念五元半 收進念四元

上海新衙門對過海寗路口 慶華銀樓 加給上字足赤飾金

兌出念五元半 收進念四元

本舖開設以來信用卓著發兌條錠葉金中西首飾時新花樣應有盡有比衆不同今爲推廣營業特於二月起兼售原當赤金首飾

兼售原當赤金首飾批發各省加重金箔購兌老貨價不合當退還洋手工不加分量準足回件電話北一千八百號 Z917

上海大東門大街 慶福金舖 古法加給 天字足赤飾金

兌出廿五元半 收進廿四元

手工不計分量準足貨價不合當退還洋如蒙賜顧無任歡迎

上海 泰亨源 方記銀樓 加給元字足赤飾金

售出念五元半 收進念四元

付舊本牌足赤可換他家飾金如元字飾金(十兩)用他家舊飾金(十兩〇〇五分)天字足紋銀一元六角 開英界鐵大橋南觀音閣碼頭東電話二八五八

★★★ 三星帆布

宜彰帆布公司於民國初元在天津創製中國防水帆布第一家並製皮革箱篋以及衣包一切價廉物美誠實無欺行銷北洋不計及南洋各埠亦行銷數載於茲敢云守信守誠無虧商德故以信用換來今日之美滿名譽今後精益求精以副光顧諸君之雅意更新於購貨時務必認明三星商標爲要庶不致誤

上海總經理處法界天主堂街同順長記

總批發處天津宜嘅商行

68

中國北洋亞喜亞烟草有限公司廣告

▲五十支珊瑚牌 ▲十支珊瑚牌 ▲二十支黃鶴樓 ▲十支黃鶴樓 ▲十支大印牌

▲十支强國牌 ▲十支財神牌 ▲十支雙童牌 ▲十支打鼓牌 ▲一百支打鼓牌

本公司自出品各種香烟以來到處風行已蒙各界贊賞現又新出中國大印强國等牌氣香色佳品優味純烟絲之黃嫩裝璜精緻獨出乎衆愛吸諸君請嘗試之方知國貨優美名不虛傳也

包愈立止夢遺聖藥

凡患遺洩病症皆因腎水虧耗命門受損或思慮太甚以致心腎不交久之面黃肌瘦腰酸腿軟四肢無力虛損勞傷由此起矣若不醫治將來根深蒂固愈甚難治藥雖多對症者少本齋深悉病源覓得異人秘方名曰純陽必愈丸專治遺洩各症服之立見奇功當日可愈精神充足則一身體雄壯百病不侵如患遺洩即是陰虛之現象此丸切能鞏固骨髓滋陰補益輕者二盒包愈重者一料除根永不再發若症速服兩旬大補氣血諸病不侵精神倍足每盒洋一元每料六盒洋五元如外貼遺洩膏每張七角膏丸並用取效愈速功效益彰必須認明牌號 上海二馬路西鼎新里內京都天寶齋啓

君如血分不足茍不服食司各脫乳白鰵魚肝油必致體弱生病

血枯之症能使身體各部虧耗致患**血薄** **氣衰** **瘰癧** **皮膚症**以及四肢無力等病如服**司各脫**乳白鰵魚肝油則血分變濃身體轉強諸病悉去矣

此聖藥能使艱於發育之小孩身體變爲強壯時常啼哭之嬰兒變爲快樂瘦弱者變爲肥胖年老人添得新力

司各脫乳白鰵魚肝油於近四十年中使衰弱之小孩與成人得享健康救人無算實爲環球無雙之聖藥也

然切宜留意勿虛擲金錢放棄快樂賺買奸商牟利無價值之贋品須認明封面上漁夫負魚之商標凡無此眞牌者幸勿誤購 (六)

如欲知此藥詳細請函至上海四川路五十三號茂生洋行內便有小書一册寄奉信內請述明於何種紙見此告白爲盼

康强希望之曙光

君如身體失調。血衰腎虧。或因操勞過度。精血枯竭。或以新病初愈。精神不足。均宜服威古龍丸。君當知威古龍丸之功效。能使君精神充足。膂力强壯。百病消除。身體康健。其結果之佳。非他藥所能比擬。

威古龍丸用鐵質配製而成。能使君去舊血。生新血。加增血中千萬數之紅血輪。使四肢百體處處强健有力。名曰康强希望之曙光。確非虛語。

君如賜顧。請認明圖記。庶免受欺。

每瓶一元 每打十元 各埠大藥房均有出售▲凡有威古龍丸包皮紙二張者得換古畫月份牌一幀

美國紐約埠雪梨羅士公司謹啓

駐華總經理上海江西路B六號華羅公司

羅士提神補氣丸

▲盪除胃腸宿垢 ▲家庭必需聖藥

食物之消化。端賴胃腸。胃腸之強弱。關乎身體。有健強之胃腸。方能將所得之養料。分輸各部。否則消化積滯。身體因之孱弱。而百病起矣。此丸提神補氣。開胃潤腸。洗滌臟腑。盪除宿垢。使大便通順。其他如胃弱腹脹肝陽上升以及各種熱症。立服立效。此乃羅士大醫生采植物之質。用科學法提煉而成。功用之大。無與倫比。主治各症。另詳仿單。

每瓶大洋五角。每打洋五元。

上海江西路B字六號華羅公司各埠各大藥房均有出售

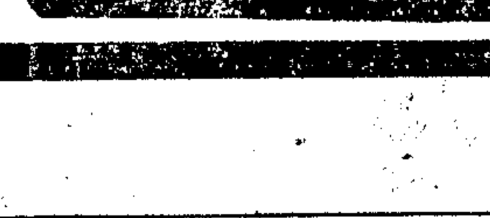

參茸海狗腎補身衍慶丸

上海京都天寶齋○天下馳名○種子仙丹○靈驗無敵○舖在上海二馬路中市西鼎新里內交易○若服他家藥不靈請來一試虛言欺人罪我惟天

本草云海狗腎一名膃肭臍其性大爲扶陽補腎養精堅固一切諸虛百損五勞七傷夢遺滑精腰酸骨痛四肢無力服則立愈本齋獨得秘藏良方用眞正吉林老山人參關東鹿茸海狗腎並各種滋補貴品上藥君臣佐使相配製成此丸藥性和平不燥不熱四時可服專治男子陽痿不舉或精薄精冷年輕損傷體弱之人服之轉弱爲強白髮老翁久服陽足宛如幼年藍田種玉左券可操扶陽種子功效甚速此乃本齋獨得秘寶非他家大言欺人毫無實濟者可比常服補命門益丹田開胃健脾活絡壯筋培元固本養精烏鬚黑髮轉老還童却病延年多子多壽此丸種子固十分靈驗敢稱第一誠非誇口每料雙料二十兩洋三十六元每兩二元每盒洋五元單料減半○另有始創秘製鹿茸海狗腎壯陽補身種子衍慶酒大瓶四元中瓶二元功效同上此酒如購十瓶照碼九折壯陽援腎種子膏每張一元另有扶陽第一海狗膏每條洋十元功勝鹿茸十倍另有婦科綺嗣降生丹每斤八元半料四元起碼二元遠埠函購托郵局最安

上洋京都天寶齋

丙512

上海工部局開辦儲金存欵

現爲鼓勵各戶按月撙節度支投資購買本局公債儲蓄生利起見本局議决開始收入各華人投資儲金至以後布告爲止如欲知該儲金章程請函詢或赴江西路二十四號半本局會計處索取逆料此項儲金辦法當得華人同意歡迎蓄按月節省度支投資購買本局公債劵乃一最穩健之舉也此佈

西373

哈德門香煙

每包拾枝出售

請向烟店問購 彼必勸君購此優美香烟一包 以望下次惠顧 因此香烟乃最精良之品 彼固知君之必再來購買也

哈德門香烟乃最佳之品

駐華英美烟公司總理

有限英國公司

遊記

◉重洋咨訪記〔三〕（本報特派員）（中一）

記者經同校校長 Anna M. Reid 導游各部。其各女生之寢所。均甚精雅。小樓憑眺。窗外時見美蔭。每人獨占一室。既非如美國各女校之以三四人混合一處。其萃世界各國優良人種於一堂。又不至抱孤陋寡聞之憾。即此數端。而各女生學校生活之別饒興趣可知。若言環境事物之富。則更不勝枚舉。檀山有世界唯一之水族館。所貯魚類。色彩之奇麗。令人叫絕。水族館外海岸。土語所謂晝溪溪 Waikiki 者。其海外分遠近淺深。爲四色。尤足爲環球第一勝覽。有英文詩一首。爲近人所傳誦。頗足以狀其地向晚風日之美。予譯爲漢詩五言律云。

爾許清平地。能消夢幾回。更無仙島海。足喻此奇瑰。下界何芬郁。靈妃自去來。夕陽瀠溪水。天使笑顏開。

（西詩原文）

"O Waikiki! O scene of peace
O home of beauty and of dreams
No haven in the isles of Greece
Can chord the harp to sweeter themes,
For houris haunt the broad lanais,
While scented zephyrs cool the lea,
And, looking down from sunset skies,
The angles smile on Waikiki."

旅行中樂事。足述者原多。但掃興事與夫種種感觸。在我中國人民。尤不能倖免也。檀香山凡遇中國人登岸游行。例須以護照畀關員。若登岸前預計稍疎。或須同船一行。即不能有二次之往游。驟視之覺甚難堪。及予與關員細談。後乃知此法專以杜絕乘機混進口岸之東方苦力。彼日本人往檀山者。亦竟有數閱月之抑留。但日當軸與美當軸交涉。必預挾一極充分之理由。知美國在戰時缺糖。而檀山本產糖地。日人以種植糖蔗之說進。即可獲得最後之成功矣。故日本僑民。平均每一月內進口者之數。多於出口者。恒有「八」與「五」之比。惜中國人未肯效法。致近數年間。對此海洋大寶窟。鮮進身之途。云予聞關員之言。乃恍然於檀香山日本人占最多數之一大原因。拉雜記之。亦予旅游中絕妙之談資也。

筆剳

◉乾蝶記（下） 鶯雛

又一日。亦爲春令。惟不審即是年否也。我與小圓司撲一大蝶。蝶周體綵繢。即所謂梁山伯者。既獲。圓氣促。而笑波亦促。即圖中以朱絲縛翼。令其飛繞。蝶受紿困不能振。我乃怒之。以爲抗命有罪。執而笞之。一笞弱魂遽斷。圓不明。我之貢媚。斥爲毀其尸。愛怒極而泣。當時我又不審以何術己之。彼乃收死蝶。妥之書中。震我曰。存此永誌爾之暴也。似此妄殺我將圓而折翼矣。非厲賜。我笑其怯。然亦微惕。此麗蝶乃以楮頁爲窀穸。亦云奇矣。又一日。共行於兩家屋後。立百步方池之上。同塾梅兒亦辭梅兒。因修美亦得圓之善視者。我兩人不無相娛。池上景頗幽。致淪漪四周。草肥如鳥舵之領。池中有聚淤藻與泥。圓浮作舟狀。圓偶記塾師所講張騫乘槎事。謂此時涉想於儼洲彷彿是。淤爲槎。我與梅兒同聲美之。梅兒先登身涉小淤。尚可任。既登則招圓。我距肯。遂彼者即挾圓別登一淤。以爲計高。不料淤乃妬我。一傾圓墜水。花中圓驚。失色。我不遑自顧。出死力以全之。此役也。我兩人皆以小病。爲乘槎之結束。病中圓尚嘉我之勇。我乃樂甚。過於不病。此數事皆我母翟爲我言之。似可憶也。蓋吳氏夔母旋即移家矣。迨我長大外出。偶歸理故事。得所瘞乾蝶。則力憶有告我。夔還故鄉。圓即殞化者。或云夔忽失德。幷三女流轉蘇滬間也。我亦浸忘矣。前歲棲居海上。傭一少女。方音殊雜。然沈嘿有異性。若不喜與主人多言語者。值夏中我朝出滬事委傭以曬書之務。我歸家人言傭求去矣。方曬書時。忽作淚容。不審其故也。我大怪。逐冊驗之。仍得乾蝶之書頁。眉添鉛筆細書作小詩。有斷却朱絲無續處。殘香忍觸十年前句。噫。歟果生又云。我年來委頓塵境。萬緣都渺。人無知我能言情者。如斯記也。其沈陰長日前之一暫朝陽歟。

笑林

◉笑笑錄 碧梧

善騎 一騎兵顧一蕩人曰。君善騎否。蕩人曰。固吾所長。騎兵曰。然則試之。蕩人乃攀登鞍背。顧馬不行。騎兵自後鞭之。馬乃疾馳去。蕩人受顛。身搖搖欲墮。既果落鞍下。騎兵曰。君殆誑言善騎。蕩人猶作得色曰。有君之所未嘗有。此吾所謂善騎也。

壽糕 一婦人值誕辰。其夫忘備壽禮。忽促間又不及置辦。乃陳一亘盤於案上。并携其所豢之犬。踞於案側。待其妻至。佯作怒容曰。昨日吾嘗特爲君製一精美之壽糕。陳於此盤。用爲君壽。詎乃爲此惡犬偷食。言時憤恨若不可遏。妻微顧犬笑曰。君休矣。犬口上固明明籠有口罩也。

論貓 一教師詢諸生曰。今日論貓。諸生知貓有幾足。甲生曰。四足。教師曰。更有他物否。乙生曰。爪與尾。教師又曰。貓身上所被者。爲毛抑爲羽也。丙生高聲曰。先生殆未嘗見貓。何不能辨羽與毛之別耶。

新聞拾遺

▲何必鬧 美國詩家谷有女郎露史施威白者。傭於一大製革廠中。爲簿記員。月得薪資一百金圓。向以勤懇稱。乃工畢出廠後。則易其姓名爲孟達露史。出入交際場中。明妝華飾。鬬綺異常。人初不知二人之爲一人也。其所居屋亦頗精美。時開宴會及跳舞音樂之會。招致少年爭集其家。女起居服用。與貴婦埒。所御首飾值萬餘金。且屆言善笑。儼然爲交際社會之花。迨日間入廠工作。則又樸素如故。近者廠中主人稽覈帳目。忽發見女舞弊證據。計前後短少二萬九千金。聞立報警察。捉將官裏去。臨訊。旁聽者麕至。皆識其爲孟達露史。始恍然悟女侃侃自陳。謂因平日艷羨闊綽。故乃出此。今雖入獄。亦無所懟云。（識小）

▲張四姐巧擺黃河陣 平湖新埭有張四姐者。徐娘雖老。風韻猶存。與喬浜徐某結不解緣。去歲徐某之父。以子年逾而立。中饋猶虛。乃託某嫗爲媒。入贅於莊姓爲壻。近被張四姐聞悉。忿火中燒。情願對愛。屢遣青鳥使招致。徐乃前日始來。其家入晚。忽爲乃父偵知。偕媳莊氏等同來。樓下大興問罪之師。張四姐無法抵制。急極智生。忽呼將法寶拿來。忽聞撲通一聲。混元金斗從樓而下。致徐父等穢物滿頭。狼狽而遁。觀者亦大半均受甘露法水。大呼晦氣不止。（宗銘）

▲犬運動會 寶昌路某西婦。素性愛犬。索居無俚。專以飼犬爲樂。其所豢犬有哈巴及獅子二種。每種各十餘頭。另雇侍役一名。專司調食洗穢之責。故各犬皆毛色豐肥。比衆活潑。且能善伺人意。作種種狗戲。茲該西婦擬於本星期日開一犬運動會。亦有五百碼競走及跳高遊戲等舉。聞已發出請柬。邀旅滬各西人屆期前往觀覽云。（周劉）

▲四夫人一去不復返 本埠卡德路某里居人衛某。爲某錢業當手。年逾不惑。膝下尙虛。爲嗣續計。不得不廣置姬妾。效法齊威公。有如夫人者六。以故閨中獅吼。與物鷄聲。時有所聞。而衛某每興好叫我左右做人難之歎。其二夫人去歲潛逃。迄無下落。其四夫人則娶自某寓公某太太房侍了鬟。身價七百元。日前不知因何觸怒。忽將己身俏影扯作片片。蝴蝶飛。翌晨即便衣逃去。並未携帶貴重品物。衛某聞之。惷忿交并。欲訴諸捕房。又恐顏面攸關。故特央其鄰沈氏向某公館探詢。以期水落石出。未悉能珠還合浦否。（九二碼子）

文壇消息

美國名小說家郤姆白司氏 R. Chambers 最近著一小說。名「紅潮」The Crimson Tide 係述俄國慶義派中一軼事。故以紅潮名。書中主人翁爲一女子。名葩拉杜莽德。描寫極有聲色。已由美國挨泊爾頓書肆出版。此爲大戰後小說中最新之作。

程小青僑居吳下。方肆力於中國偵探小說。已成者有「江南燕」「倭刀記」兩種。各四萬言。其大偵探名霍桑。稱東方福爾摩斯。以後擬續作第三四案。曾去書英倫。告福爾摩斯作者柯南道爾。尙未得復。

短篇小說

◉紫羅蘭菴說集 瘦鵑

玫瑰小築（哀情）（二）

一冰治小說十年矣。其心血之成績。都二百餘萬言。因之而得一膩友。才爲仙才。而貌亦仙貌也。其芳名中有一玫字。一冰因私稱之曰玫瑰。實則玫瑰之明艷。尙弗逮玫之頰輔。而玫之通體娟好。亦足羞殺玫瑰。不敢開者。一冰識玫。三稔未嘗把臂。一通款曲。狀玉璫緘札。月或往還一二度。各以心魂傾注行墨間。示其悃款。如是凡三稔。情乃愈摯。雖媒孽者多。而二人之情深如故也。玫幼即字人。無形中已受桎梏。一冰初不之知。殆既知之。則已無及。蓋玫出閣矣。玫心中有一冰在。固不之願。且聞婿無能。尤爲鬱鬱。自傷臨嫁。則恣哭淚濕絹帕三擲地有聲。然玫性恭順。初不欲以己前途之不幸。梗父母意。因抱犧牲一身之志。毅然赴婿家。由。端居銜悲。芳心恆鬱鬱弗得歡。猶強爲歡笑。作違心之語。寄慰一冰。一冰以爲伉嫁。立病。病三日始起。其一寸心田中向茁情愛之花。至是則立成沙漠。夜深人靜。輒獨坐凝思。但覺靈魂隱隱作楚而已。在一冰。初意本期得此才媛。以爲著作上之內助。他日紅閨綠窗之下。文字商兌。其樂正無涯涘。茲既失望。則視身受刑爲尤難堪。意態亦日趨蕭索。無以自聊。俄從其父母命。娶一不識字之女郎。以爲伊人既嫁。天下更無第二人足爲己匹者。今之意不暇擇。亦所以示吾消極耳。居年餘。一冰審其婦賢。不能不少用其愛。而寸心耿耿。終不能忘伊人。每屆芳時。萬花如海。一冰獨愛玫瑰若生命。斗室中盆盎相接。咸植玫瑰。日夕相對。用寄其綿綿不盡之思。如是又三年。而一冰之心碎矣。玫適婿家後。時復多病。偶以書寄一冰。亦漸作不達之語。一冰讀之。愈難爲懷。於是夙興夜寐。恒搥心禱諸上帝。俾玫永永康樂。玫有病。願以身代。玫有憂。亦願代玫憂也。無何。去歲玫婿有非行。幾陷於縲絏。一冰聞其事。知玫必無歡。心益痛。亟馳書慰之。至是始深疾玫婿。謂得婦如天人。應圖上進。胡乃墮落。至是彼而墮落。是殺玫耳。

長篇小說

社會小說 衆醉獨醒（二） 瞻廬

他坐在一間辦事室內。對着書案。書案上面。高高的疊着許多冊子。這些冊子。非經非史。不子不集。藏書樓所不備。四庫全書所不收。郤原來是種種色色的帳簿。這富翁年紀在四十左右。擱着幾絡短髭。生得腦滿腸肥。豐頤廣耳。栲栳般的椅子。滿滿的載着他的身軀。不留絲毫隙縫。身上的衣服。郤黯黯無光。馬褂袖口。擦破了一大塊。裏面的絲綿。都迸露出來。這富翁生平不喜穿着。常說。『衣服所以章身。無關貧富。富人穿得破了。宛似敗絮裹着元寶。掩不住金銀氣。貧人穿得好了。宛似炭簍披着錦繡。遮不住寒乞相』這幾句話。被那門客們聽了。當着面。讚聲如雷。都說至理名言。顛撲不破。背着面。郤恨得牙癢癢地說他肆口輕薄。狗嘴不出象牙。（人前人後論調不同）閒話剪斷。歸入正文。且說在那書案旁邊打橫坐的。正是富翁所說的錦繡炭簍。這人約莫三旬年紀。滿身衣服簇簇生新。郤生得深眶高顴。黃瘦面皮。好一隻大椅子。他只坐了一小塊。同那坐脚踏車的樣樣相似。只因富翁在座。便覺得自己的四體百骸。都不由自己做主。說句話兩肩聳得了乂似的。答一句話。起碼要連說六七個是字。這人不是別人。郤是富翁家裏的書記。面前擺着六七封書信。拆一封。念一封。念畢。仰面看着富翁。專等他發號施令。富翁可可否否。這書記口裏一疊聲的說是。手裏便把富翁的意旨。一一錄在袖珍冊上。以便按件作覆。拆到最後一封。郤是布廠裏的經理報告。『廠裏女工要求酌加薪資』書信沒有念完。富翁早連連道着呸字。原來這個呸字。郤是重脣音。口裏呸呸呸。上下嘴脣須得拚命亂碰。早有幾點唾沫隨着呸字直飛到書記先生面上。這書記趁富翁不注意的當兒。暗暗把袖口抹了一抹。（比着唾面自乾稍勝一籌）

自由談之自由談

▲避壽 天津爲法外會議之地。又爲辭職出奔之地。又爲避壽之地。夫壽而可避。豈非奇談。且壽而欲避。又豈人情之常。况乎避壽又僅僅託名也。（不冷）

日本津村秀松著 馬凌甫先生譯 另印樣本函索即寄

國民經濟學原論 再版預約

定價三元六角 預約一元八角

經濟書本很艱難讀。要求合於現在我國人的經濟書更不容易。因爲繁簡深淺很難如法。這部書是日本人著的。編法非常完密。凡世界各種經濟學說。不論同異。都羅列比較得非常詳備。統系次序非常清楚。文字尤其淺顯明白。儘管不經人指示。看起來絕無滯碍。在日本經濟書中要算便於初學的第一善本。日本的經濟學者雖多。著述雖多。總是就自己所長說到一偏去的。或者說得狠深奥的。所以這部書一出版。銷得異常之多。異常之快。馬君用極明暢的筆譯成中文。在中國仍然是第一善本。凡是議員、學生、新聞記者、官吏、實業家、資本家、都應當各人拿一本看看！因爲這部書、既然淺顯明白。又完密不偏重一方。實是最容易看而最應當看的。

▲預約辦法▼

欵式	紙數九百面 精裝全一冊
寄費	國內每部二角 日本每部三角 其餘各國六角
日期	自二月一號至四月二十截止 五月十號出書 外埠購預約者以發信日爲準

外埠購者，凡匯兌不通之處，可用郵票代銀；但只能作九五折扣實。郵票只收一角以內者。請注意！

上海棋盤街 羣益書社印行

天下第一奇書

▲奇書眞奇 ▲不可不看

吾國自古以來。向有不可思議之奇術。較日本之催眠術。遠勝百倍。然今日彼國則風行全國。吾則獨付缺如。其故因前人得此。珍如至寶。秘不告人。載入古書秘籍。中者又皆流入外洋。編者留學有年。見彼圖書館中陳列吾國古書如林。秘本美不勝述。乘此機會。遊歷一年之久。編成秘本書十餘種。第一種即名爲天下第一奇書。且奇且貴。一字一語皆有來歷。誠爲空前未有之大奇書也。諸君欲得國粹奇書。幸勿交臂失之。茲本書出版以來。極承歡迎。幾無存書。已出十一版。多購者從速。應接不暇。丁465

目錄摘要如下

▲讀書聰明法 ▲一年吉利法 ▲預卜生死法 ▲一定如意法 ▲使人長服法 ▲增長氣力法 ▲辨婦貞淫法 ▲肥瘦隨意法 ▲絕孕無憂法 ▲必生貴子法 ▲白手成家法 ▲點銅成金法 ▲緝獲盜賊法 ▲入水不溺法 ▲止兒啼哭法 ▲地震避害法 ▲探病免疫法 ▲夫婦和愛法 ▲敗子回頭法 ▲老眼不花法 ▲咒手治毒法 ▲瘋人變好法 ▲鬼迷必效法 ▲齒牙即長法 ▲救難產死法 ▲徵行察吏法 ▲見首知情法 ▲誣扳立辨法 ▲思人夢見法 ▲解領立效法

▲預占陰晴法 ▲記性大好法 ▲使人喜悅法 ▲膽大不懼法 ▲坐船不醉法 ▲不注夏令法 ▲婦女家居法 ▲麻面變光法 ▲自然墜胎法 ▲面不生皺法 ▲產後回乳法 ▲一錢致富法 ▲假珠變眞法 ▲禁止逃人法 ▲風浪立平法 ▲美容變醜法 ▲雨中避雷法 ▲預防虫毒法 ▲妻妾和睦法 ▲淫徒歸正法 ▲頭痛立愈法 ▲轉筋即止法 ▲羊癲瘋治法 ▲經死回生法 ▲雷打救活法 ▲截瘧特別法 ▲驗石得盜法 ▲頸開定讞法 ▲呼風喚雨法 ▲男女交際法

▲必服水土法 ▲行路不迷法 ▲睡無鼾弊法 ▲行遠不疲法 ▲起死回生法 ▲辨女貞淫法 ▲婦女忍尿法 ▲一定得胎法 ▲女轉男胎法 ▲半月美容法 ▲發財新秘法 ▲苦命變好法 ▲預知盜賊法 ▲見金不竊法 ▲臨難隱形法 ▲臨刑不死法 ▲立解虫毒法 ▲點化繼母法 ▲求得佳壻法 ▲自然戒酒法 ▲愚頑勿藥法 ▲夜盲必治法 ▲風聾即聽法 ▲自然興陽法 ▲白濁不染法 ▲應夢破案法 ▲知物雪冤法 ▲動物能言法 ▲眼見神鬼法 ▲救護魚鳥法

全一冊價洋五角實售大洋三角五分外埠函購郵票四角寄費在內原班回件

◉總發行所（上海閘北品里內）廣文書局
◉分發行所（上海英界四馬路中）大東書局

中國偵探奇案 霹靂雷

是書爲玉鳩所編案中之一切疑難離奇事皆本書者實事本其飾無一毫造悉偵探手續終始自至經驗閱歷智計武力以及思精心密上奏功足以一掃仿襲外國偵探小說之弊爲中國偵探家的導師

發生 破獲 不遠

欲研究偵探學者中國及閱者不可不讀此霹靂雷正案也每部精裝一冊定價大洋七角厚本售大洋九角

經售處 上海棋盤街 中華圖書館 掃葉山房 著易堂書局 交通圖書館 上海四馬路大東書局 泰東圖書局 各省中華書局及本外埠各大書局 丁1441

中國杏林醫院戒煙專科

老癮新癮均可包戒 在院戒或在家戒均可

本院自前年發明之戒煙驅毒藥水。服時不吐不瀉。毫無苦楚。藥性和平王道。完全效能開胃健脾。養血安神。滋陰固精。生津止咳。順氣化痰。誠戒烟除病之聖藥也。自是水發明以來。已達有年。經本院戒除者不知幾許。遠因來戒者日多一日。故本院另添病室。專門戒烟。不問男女老少病體弱體。

上海英大馬路跑馬廳對飛車行西隔壁中國杏林醫院啓

頭號德國鋼針已到

本號自向德國採辦頭號泰來三圈鋼針並元亨老牌三箭鋼針各擋俱全均已到埠如蒙賜顧請駕臨小號可也

上海泗涇路瑞隆顏料號啓 Z1747

毛志祥牙醫生 李培卿針科 遷移廣告

本醫室因原處房屋不敷現遷至二馬路跑馬廳口 電話四七五五 ZB1369

外按停孕金丹

爲婦女患下述五種病情者必用之要品：㊀有難產症者㊁生育已多者㊂病後尚未復元者㊃身弱不宜生育者㊄生育過密者。○此丹具有殺菌消毒之功。凡男子偶涉花叢。用此金丹可免傳染花柳毒之患。詳細說文函索即寄。價目每打十元。每盒五元。試用一元。

上海北火車站一百七十七號 飲和室公司獨家創售 甲1061

新鮮牛苗批發

此痘苗質地純潔。每玻管可種十人。發育快速。可以担保。必出包退。保換。每打大洋五角。批發九扣。十打起碼。郵費外加。遠埠函購。當班回件。

上海英界麥家圈老仁濟藥房白 丙562

遺精聖藥 金剛百鍊丸

服此丸後精關堅固養腎滋陰應效不爽治此症者宜速調理却病延年每料四元半料二元小盒一元外治遺精一貼膏每張七角功效同上雙方並用偉力最速年久遺精務使內服外貼宿疾無不斷根永不復發誠乃善治夢遺滑精之聖藥外埠函購郵局回件

注意假冒

本藥房發行遺精要品爲天下最[illegible]

上海三馬路大舞臺對面 鍊雲藥房啓

文學研究書

陶齋仿宋刻本 蘇東坡全集 全書四十八冊價洋十元
精鈔大字 隨園全集 全六十四冊甲種十四元乙種十元
小倉山房文集 全書八冊價洋一元二角
錢牧齋全集 全書四十冊價洋十二元
譚瀏陽全集 全書六冊價洋一元二角
錢牧齋初學集 全書二十四冊價洋六元
明清六才子文 全書四冊價洋八角
侯朝宗 魏叔子 汪堯峯 三家文合鈔 全書四冊價洋六角
康有爲 梁啓超 文鈔合刻 全書二十四冊價洋三元
秦漢三國文評註讀本 全書二冊價洋四角
南北朝文評註讀本 全書二冊價洋五角
唐文評註讀本 全書二冊價洋四角
宋元明文評註讀本 全書二冊價洋五角
清文評註讀本 全書四冊價洋八角
清代駢文評註讀本 全書四冊價洋一元
作文初步 全書二冊價洋五角

上海棋盤街文明書局發行 外埠郵費另加一成 各省中華書局代售

名著出世人人必備之書

當代駢文類纂

預約半價至陰曆二月底截止

預約特價布告

駢儷文字典麗裔皇爲文字之一種交際場中需用尤廣自歐化東侵以來新學之風行給他人之唾沫視國粹如弁髦後起之靈聲調不辨韻律鮮知出而爲文往往桀屈贅牙不可句讀其能妃白儷黃駢四協六者更屬罕見此因潮流使然亦緣無相當之書可研究參孜耳前者本局有鑒於此曾精印六朝文絜發行曾無幾時已七八版可見國人於駢體之學尚多注意者但六朝文絜係六朝時代之作不能盡合今人之用故特選纂當代駢文類纂一書以民國人物之民國時代著作爲限

分類凡八曰 呈文類曰 書啓類曰 序跋類曰 碑記類曰 贈序類曰 傳贊類曰 哀祭類曰 雜著類 作者五十餘人悉係時下名流如王壬秋章太炎樊樊山易實甫鄭太夷莊紉秋阮忠樞饒漢祥胡樸庵吳東園李定夷諸君其尤著者也全書計百五十篇沉酸穠郁含英咀華足以上繼駢體正宗下開坊間新元置身交際場中者人人宜手此編現方繕寫不日付印洋紙本八冊外加布套定價二元四角 連史精印裝定價三元四角 先售預約券一月以廣招徠郵票 預約照定價對折 代洋九五折扣寄費每部二角以准三月底出書預約本埠以外省展至三月底截止 底三月二十日爲期 本局出版詩文集精校精印校勘尤精吳東園先生詳註 六朝十八家詩鈔 文藝界無不嘖嘖稱許也

上海四馬路國華書局謹佈 T429

交際全書

鐵冷著 ●正編洋裝一冊一元五角 ●補編洋裝一冊一元四角 本裝九角 ▲學生模範尺牘 價三角 ▲女子高等尺牘 價五角 ▲四六叢話 價九角 上海老西門里十一號 世界書局 ●上海四馬路 崇新書局發行 崇文書局經售

言文對照作文新範

鐵冷著 前教育次長袁序 ●男女學校適用

語體文範 有中語體篇 白話文範 有白文體篇 文語體 可學語體文 語文體 可學文語體 文語體 解釋語體文 語文體 解釋難解的字句 語體文 了解各種語體文不可不讀此書 一部兩體俱可 進步 全二冊價四角

初學作文秘訣 是書分爲四卷 首卷聯字法 二卷造句法 三卷聯句法 四卷成方法 均以淺顯之文演說作文之法使初學易於仿效 每部四冊 價洋三角
高等小學作文秘訣 十六冊 是書共分十種 每種將作文法以演說體出之 ……

虛字會通法 虛字會通法 續古文筆法 四書白話註解 詩經白話註解 新編中華字典 同文康熙字典 本詳註分類尺牘全書 古今名人尺牘 新式女子尺牘 趙叔雍手札 趙叔孺尺牘 張江陵書牘 陳修園全集 新刻本草 葉天士秘本 麻雀指南 現行律集解 王陽明集 金玉緣 金玉緣 今古奇觀 繪圖九尾龜 福爾摩斯偵探案 盜偵探 巴黎五大奇案 復郎克偵探案 海讀偵探案 俏皮話 失得匣 八寶舟 新封神傳 後官場現形記 上海游歷慘錄 發財秘訣 冷笑叢談 桃源夢 兩晉演義 風雲會 花史 紅寶石 學界指環 南京雜錄 左右敵 末來世界 刺國敵 新鏡花緣 新淚珠緣 新盦叢談 新塵九種 揮曲 雜山秘 則光片羽 吉雲錦 七襄 存草 餘因名目繁多 列各種特價六折 欲購諸速期 外埠函購郵費加 五代現 照例七九折 一及二七二一五四四一一一一一二一一一三一一 五 一一六四二一二一一二一一三一十洋中二洋三中二四

上海四馬路昇平樓隔壁 羣學書社發行 T181

繪圖白話學生小字典

此書係專供小學生需用。其特色有六。
(一)部目賅備 各部字位之細目。悉照舊字典編次。體例至爲完善。
(二)註釋淺顯 全書純以白話註釋。俾兒童心理上容易迎合領悟。
(三)音義詳細 每字下註明有幾音。並有幾義。逐一詳解。一覽便知。
(四)叶聲準確 各字叶音。不用反切。惟確示其字當讀作某聲。一經上口。自可得此字之本音。
(五)繪圖精緻 書中凡遇實字。悉附以圖。既可使知物之異形。且可增長學生之興趣。
(六)記號明晰 各部字畫。另劃橫竪格綫。表明記號。檢查極其醒目。
⊙全書仿照袖珍本式裝訂一厚冊每部定價大洋四角
上海棋盤街 廣益書局發行

最近新撰普通適用 共和尺牘句解

此種尺牘係本局最近新撰成書以供各界適用之需要其內容具六大特色如下
(一)取材新穎○各類均取新近社會之事情○演成函文○故於初學之作用上極合時宜
(二)問答完善○一編中每函皆有答覆○往還一氣吻合○無論何事○語皆可套用以應酬
(三)句解詳細○每篇逐句註解○且於難解之處○均用易明通曉出典故○初學得其助於字義音註○尤多
(四)文筆暢達○各函命意措詞○俗亦朗○暢亦有圖到之共雅宜
(五)門類賅備○編內分爲十六類○凡社會必要之事○有○可以隨時查閱
(六)程式精審○凡應家庭親友一切遵用之稱謂格式○尤悉堪新資以合時之規程○書分訂四冊價大洋四角
特價 一千部每部收大洋二角四分 出售照定價一成 外埠函購郵費另加
▲論說▼ 初學論說指南 全書四冊定價三角 高等學論說指南 全書四冊定價三角 初學論說精華 全書四冊定價四角 小學論說精華 全書四冊定價五角
廣益書局發行

最新出版

中日國際史

▲關心中日交涉者 不可不閱
▲熱心愛護國家者 不可不讀

年來中日國際交涉●日益糾紛●非僅爲中日兩國人民所重視●且爲全世界所屬目●然無專書備載●不足以資研究●茲有著名新聞記者史君俊民●平日留心世界大勢●熟諳外交情形●特編就中日國際史一冊●以餉國人●俾洞悉兩國邦交之眞相●及日本曩來對我之手段●內容分爲四章●凡二十餘萬言●計刊三百六十餘頁●所有重要中日國交●及各種密約合同條件等項●莫不條分縷晰●加以按語●附以事實●詳列靡遺●當此中日國交緊急之秋●吾國各界愛國人士●極宜手此一編●悉心考究●以各盡保護國家之天職也●全書目錄●詳列如下

第一章 緒言 日本概史
『一』上古時代 『二』中古時代 『三』近古時代 『四』近世時代 『五』維新時代
第二章 古時中日國際史『一』
『一』中日開交 『二』隋唐時代 『三』元明時代
第三章 清朝中日國際史『二』
『一』琉球割讓 『二』中日戰爭 『三』朝鮮滅亡 『四』庚子奇辱 『五』滿洲交涉 『六』奉新鐵路 『七』採木公司 『八』安奉鐵路 『九』間島協約 『十』五案協約
第四章 民國中日國際史『三』
『一』善後借欵 『二』山東戰禍 『三』五項要求 『四』鄭家屯案 『五』交行借欵 『六』吉長鐵路 『七』日幣墊欵 『八』無線電約 『九』山東路約 『十』滿蒙路約 『十一』礦林借欵 『十二』電政借欵 『十三』對德宣戰 『十四』軍事協定 『十五』參戰借欵 『十六』青島問題 『十七』學生風潮 『十八』長春案件 『十九』福州交涉
▲全書洋裝一厚冊祇照成本出售定價大洋一元 函購另加郵資
代發行所 上海棋盤街 廣益書局 及北京●漢口●廣東●長沙●開封●各分莊
T448

金聖嘆 才子杜詩解

金聖嘆先生一代才人其所評解無不工其受歡迎爲杜部最人所列第四種才子詩…… 聖嘆評解杜詩…… 用紙精良 定價特廉
上海棋盤街中華書局經售 掃葉山房 上海四馬路青蓮閣 來青閣書莊 各省中華書局 以及外埠各書莊 大書局○ 著○ 總發行所 震華書局 T442

中法儲蓄會

本會經中國農商外交財政各部立案法國政府註冊洵爲儲蓄事業中之最純正最王道者
備有詳章 函索即寄
上海三馬路一號洋房

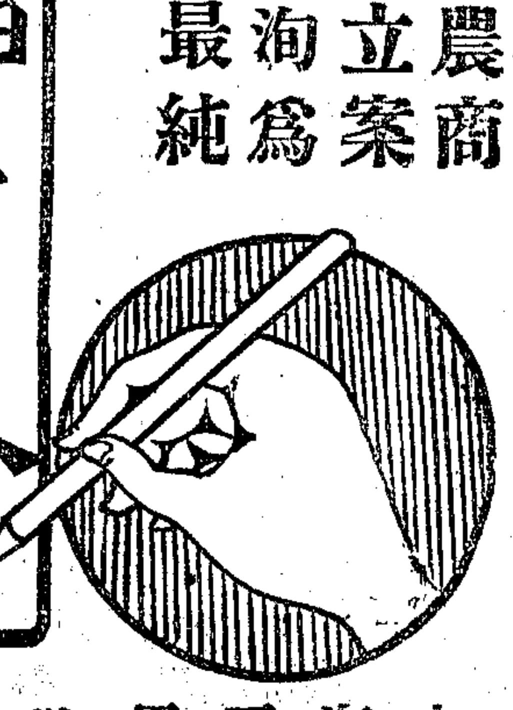

牙粉中之老前輩

齒牙衛生年來人已漸知講究故牙粉之爲用日廣然牙粉之種類雖衆欲求質料純良氣息芬芳固齒殺菌功效卓著且具有牙粉中老前輩之資格者當推美國三角牌牙粉因該牙粉行銷中國已有二十年之歷史且功效甚著故無人不愛用之也
美國安寗公司監製
各處出售
上海新旗昌洋行總批發
(商標註冊如有假冒者當經破獲控訴)

緝拿潘厚生

郎阿土年三十四歲紹興舟山人爲村夕廠除去年正月自到染和來步向無知其地鄰理抑保歉逃不通悟自當再追尚向不勿謂定言不官執有迷有仁之見預也逃送來人士擂其僞人倘逃送上海食言廠應酬謝決扭送不正言和染廠謹啓 T187

修鬍散

凡俊少年英鬍鬚不修之出盒上內號外郵靡雅易與不年每托門記售用英散能一定價元西與寄欵代張海埠 T602

請用中國電氣股分有限公司之電表

品質最精良 觀瞻最雅潔 計量最準確 用法最簡單

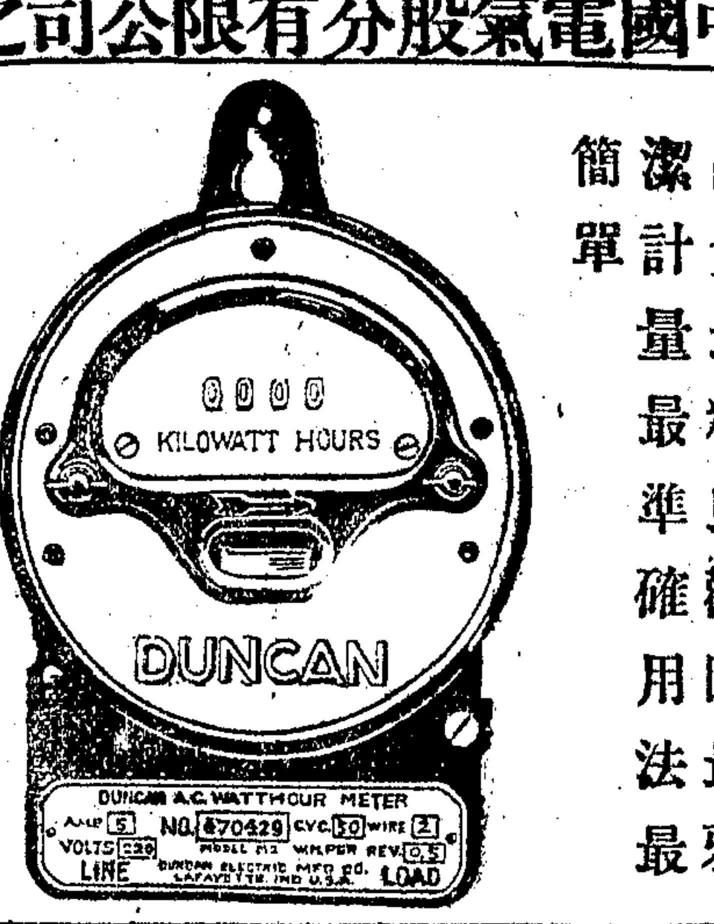

如欲試用請至敝公司營業部 福州路四百十五號接洽

不要錯過

血痨病不治不有上海法大馬路八仙橋里首時安醫藥房…… 每十分售價一元 …… T187

津浦鐵路行車時刻表

注意:無號誌車站上下客,特別快車於明光各站不停。

中華民國八年十一月一日重訂

下行車站	時刻
天津總站	[illegible]
天津東站	[illegible]
天津西站	[illegible]
滄州	[illegible]
德州	[illegible]
濟南	[illegible]
泰安	[illegible]
兗州	[illegible]
臨城	[illegible]
徐州	[illegible]
福履集	[illegible]
固鎮	[illegible]
蚌埠	[illegible]
明光	[illegible]
滁州	[illegible]
浦鎮	[illegible]
浦口	[illegible]

上行車站	時刻
浦口	[illegible]
浦鎮	[illegible]
滁州	[illegible]
明光	[illegible]
蚌埠	[illegible]
固鎮	[illegible]
福履集	[illegible]
徐州	[illegible]
臨城	[illegible]
兗州	[illegible]
泰安	[illegible]
濟南	[illegible]
德州	[illegible]
滄州	[illegible]
西站	[illegible]
天津總站到	[illegible]

滬寧鐵路行車時刻表

上海開至南京 津浦線開至北京 火車時刻表

車站	時刻
上海開	[illegible]
蘇州開	[illegible]
無錫開	[illegible]
常州開	[illegible]
丹陽開	[illegible]
鎮江開	[illegible]
南京到	[illegible]
浦口	[illegible]
天津	[illegible]
北京	[illegible]

北京開至浦口 滬寧線開至上海 火車時刻表

車站	時刻
北京	[illegible]
天津	[illegible]
浦口	[illegible]
南京開	[illegible]
鎮江開	[illegible]
丹陽開	[illegible]
常州開	[illegible]
無錫開	[illegible]
蘇州開	[illegible]
上海到	[illegible]

滬杭甬鐵路滬杭線行車時刻表

(注意)凡表內有▲記號者係與滬寧路相聯接之車

車站	時刻
上海北站開	[illegible]
上海南站開	[illegible]
松江	[illegible]
嘉善	[illegible]
嘉興	[illegible]
硤石	[illegible]
長安	[illegible]
杭州	[illegible]
閘口到	[illegible]

車站	時刻
閘口開	[illegible]
杭州	[illegible]
長安	[illegible]
硤石	[illegible]
嘉興	[illegible]
嘉善	[illegible]
松江	[illegible]
上海南站到	[illegible]
上海北站到	[illegible]

最著名之香烟

最着名必香煙

最着名必香煙

最著名之香烟

上海永泰和烟行廣告

預防疾病之日用良藥

語云百病自口入要知喉爲臟腑之門戶不潔之害蟲由口入喉遂生疾病應先保護咽喉茲有安寧喉片乃專治咽喉之不舒適並可滅絕口中害蟲藥性清香一試便知

美國安寧公司監製

各藥房出售或向上海科發藥房躉批

(商標註冊如有假冒售賣者當被控訴)

解渴

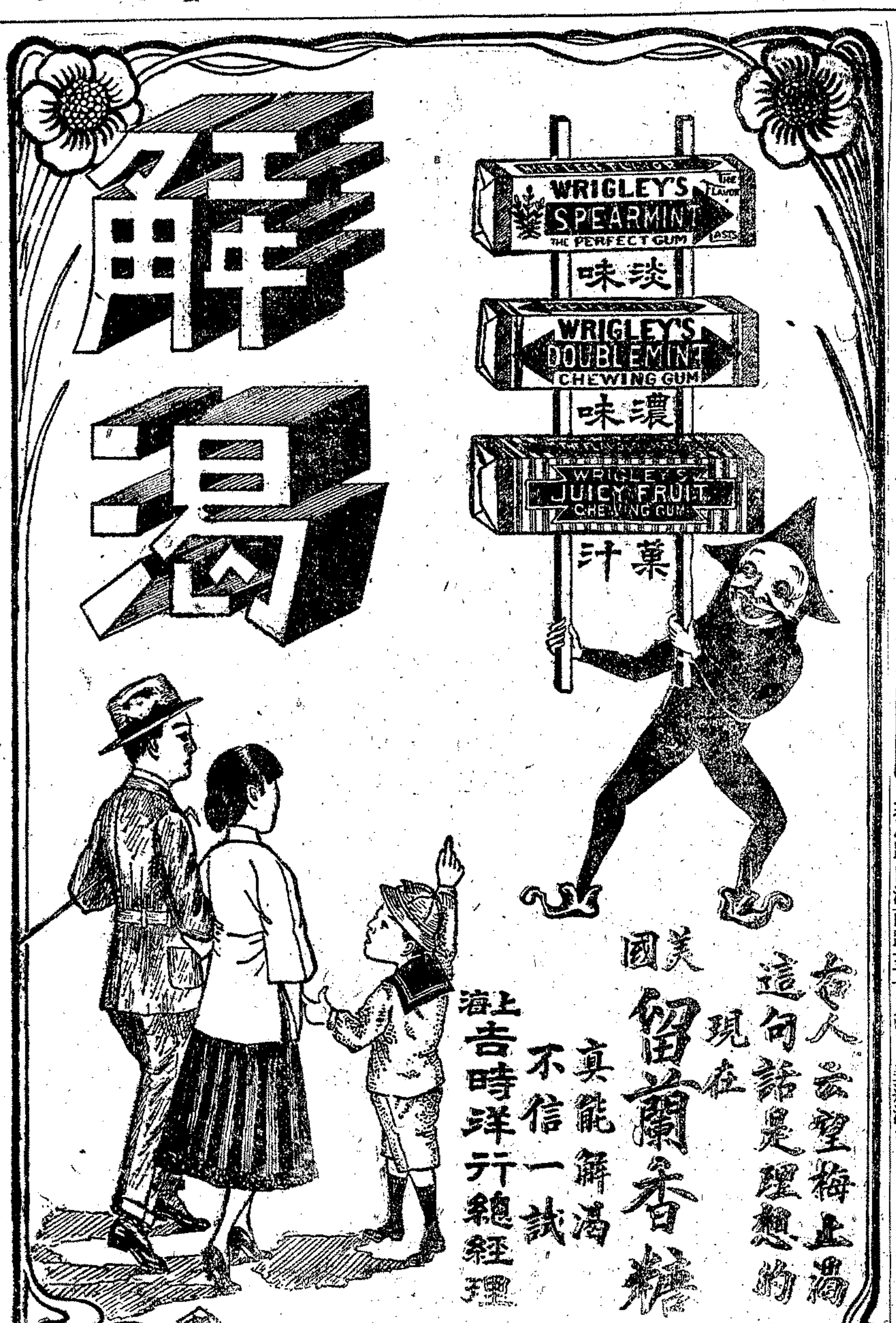

古人云望梅止渴 這句話是理想的 現在美國留蘭香糖 真能解渴 不信一試

上海吉時洋行總經理

請服救國救民戒烟藥水○兩天包戒斷癮

鴉片之爲害人所共知我同胞之被其鬱家蕩產廢時幾此亦毋庸鄙人煩瀆惟查現在烟土種類惡劣會嗎啡之毒質攙雜其中因之現時吸烟者染毒裏腐樂骨瘦如柴日後且有潰爛五臟之患即以現在吸多之苦此即肺部受損之實證誠如上面之圖樣爲肯影國傷身之害開之悚然不知我黑籍同胞何苦再將有况兼滬上租界近來查禁愈迫取締愈嚴外省內地

骨瘦如柴

完全斷癮者計有七萬餘人無不身強力壯還復自由從來未有之奇藥所異者無論男女烟癮大小只須服完全戒絕嘔可一星期則內即見身體強壯飲食日增無疲倦之力絲吐洩瀉等弊一其中並無嗎啡烟土毒質有化驗驗出黑毫毒質可向法庭起訴一世間既有如此奇何苦再受此籍之穢絆望我同胞極早醒悟同登彼岸國富民強則鄙人實有厚望焉沈思棟謹佈購另加寄費三角批發推銷尤可克己來函接洽大馬路口江西路三十九號美通洋行

[illegible]

Z1269

英商

BM&Co TRADE MARK

卜內門有限公司

上海九江路十二號

專售各種洋碱

敝公司今日各貨價目如下 蛾眉月牌純碱每担規元三兩三錢二分 重質每担規元三兩三錢二分 蛾眉月牌潔碱每担規元四兩四錢正以上價目均以上海出棧價計算 各處經理均有發售惟須照上列之價另加使費也

ROSE'S LIME JUICE

羅斯氏檸檬汁

此汁香美適口有益衛生能令精神爽快乃以西印度杜米尼加本公司植場所產最佳檸檬果之純汁製成購者請認明羅斯氏檸檬汁牌號 各大洋雜貨店皆有出售

內外痔瘡

立見連根脫落

本藥房精製痔瘡丸揚名已久... [illegible]

內561

上海自來火公司

請用煤氣烹飪

清潔 省費

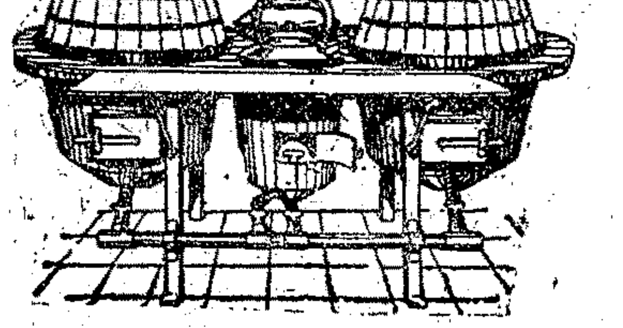

君若用煤氣烹飪亦只須一樣付出購買煤炭燃料的費就可以燒那你要燒的東西此所以用煤氣烹飪是極省儉而又便利清潔的如欲裝置及詢一切詳細請駕臨本公司南京路二十九號陳列所接洽可也(二)

新到美國琴式縫衣機

價廉輕快

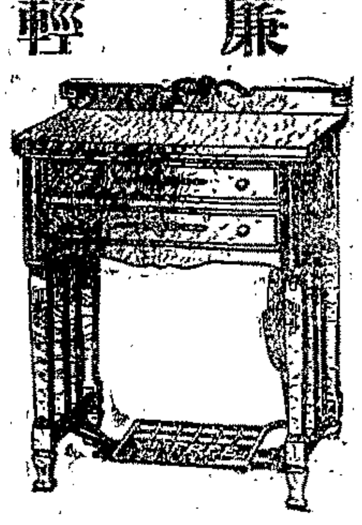

本公司爲推廣營業對於縫機部分素無經售人在外廣爲兜銷因各種貨價均是特別低廉出於惠顧諸君自願來購非尋常謀利者可比也現定樣式縫機每部自五十元至八十元其餘名目繁多函索樣本隨班寄奉

B1372

中國獨家經理

上海英界蘇州路四川路口 公易貿益司縫機部 (電話中央二六八三)

留心假冒

▲貨真價實▼

百補大保丹 林公戒烟參餅 補身小保丹 真牌強種百補丸 老牌辣克紅補丸 靈驗婦科種將湯 固牙金粘石牙粉 立效三陰瘧疾丸 神效小兒疳積糖 清香生髮油

總發行 上海棋盤街東 嚴大生藥廠 麥家圈 大生藥房

▲批發從廉▼

Z1982

電燈牌線襪

進步織造廠製

常穿三電燈牌線襪君無形涉步履健康

寬緊適宜 不礙發育 襪筒軟滑 不傷皮膚 針織勻密 不生潮濕 襪底平服 不生鷄眼 脛富伸縮 穿着利便 夾頭夾跟 堅固耐用

織廠英租界白克路十五號 批發所上海抛球場有隆號

FH

本行經理美國派生司惠脫摩名廠各種上等紙料備有大宗樣子如蒙選購當格外克己以副賜顧之雅意

總經理上海公平洋行

C229

蓋世美容品

的的嬌

此藥專治男女面部之不美無論黃黑烟容油氣瘢點雀斑白點晦滯之疾一塗三夜均退淨美容藥連無過於此並治男女狐腋臭最爲奇驗出售以來已逾數萬料有寄來謝函非常銷去據稱極神靈每料一元六角餘美封完價每料二元外埠費五元特製每料二元外埠費加函購立奉寄費不加 上海東棋盤街盛里對面厚豐祥號

831

全昌

開設上海新世界南首安康里口 分設蘇州閶門外馬路

本號開張已十餘年始創二良眼鏡以來早歷改十張精益求精近更學深因得眼光所於研究無光耀值廣東有門驗不特配中奧妙推稱家司各種鏡片精確圓光學磨鏡托應配且又價值專目克用發配製聘備以外克克裝配及老光一金鏡眼鏡片無少實力聘目備以外片銀夾眼鏡金架二真劉鏡奮換實無齊各式鏡不貨回購目無劉一耀真價值惡光勿換少本可埠收函護惡具風勿寄外欺人客速降是盼

A1620

萬國九洲第一靈驗耳聾聖品

舖設上海二馬路中市西鼎新里石庫門內交易京都天寶齋○謹告同胞○耳聾痼疾○我有神劑○服此立聽○奇驗神藥○包可斷根

凡患耳聾之症皆因腎水虧損相火上炎或因鬱火傷肝以致耳鳴耳聾耳熱耳痛等病本齋家藏良藥屢蒙官商試驗故敢出而問世非徒漁利已也善治男女老幼久年初起一經服此丸二三盒立覺血氣調和呼吸靈捷補腎除陰生津液退浮火除一邪熱雖十年廿年舊症服此丸二料無不轉聾復聽真乃第一料竟獲奇功雖極重久年老聾服此丸一

上海京都天寶齋啓

9313

藥品每盒一元每料六盒洋五元如有兩耳挫損作爛宜用八寶吹耳散無不立愈每瓶七角若有虛言欺人罪我惟天

惟善山莊催柩廣告

李烟生 朱棣際 啓者貴族僑寓之妻去年冬病故僑寓六年冬季故現寫幣事莫決新速同乃盼乞即示復寫明所址以便郵達 紹興縣西郭李北房兄安濤啓 紹興縣衛公橋黨仲珊仝啓

本山莊自新莊落成後去年已登報聲明又發通告兩次所有寄柩在舊山莊者疊經催領現除移寄及領去外尚有留存之柩今舊址即將拆改房屋以本月清明節為限望寄柩之家速來報明或欲移寄新莊或欲領回故土倘再不來報本山莊即將餘柩送義塚代葬不再展期特此聲明幸勿自誤惟希亮鑒錢江會館啟

Z1263

首創一家 純粹國貨

中國煙台張裕公司西法精釀

紅白葡萄酒 三星白蘭地

葡萄精釀紅白酒以及高月白蘭地益壽養顏舒氣和血裝潢雅致質美味醇四時稱便男女咸宜

特別歡迎減價九折 舉手一杯其抵塞漏卮豈淺鮮哉伏祈愛國邦人君子格外注意

上海總發行所英大馬路虹廟對面 電話中央四圖六七 各埠廣號俱有代售

春回處首物候俱新聯絡感情饋送節以數洽愛心延齡惟美酒以傾誠辰獻惟敝公司自種葡萄

註冊商標

金葉牌國貨線毯

本廠織造金葉牌各色線毯來銷路日廣維價廉物美有口皆碑而定價克己批發格外從廉以副提倡國貨之本意諸君源源賜購爲盼 各界贊許不勝榮幸故開廠以諸君愛國良深感佩現還請愛用國貨

總批發所蘇州路慶昌鐵行 Z972

電話北一千零七十四號

上海第一織造廠啟 東有恒路

名醫保證咳嗽神藥

此藥經名醫黃鏞張近樞江逢治朱壽田黃振民沈奎伯唐拾義陳家恩等百數十人保證認為治咳要藥備有小瓶檬藥奉贈試服此項檬藥本埠親自來取外埠須隨帶郵票舟車不通之處加倍

售價每瓶一元二角

總發行上海大新街迎春坊口天生西藥公司

1186